



**ROADMAP PENELITIAN
UNIVERSITAS ISLAM INDRAGIRI
TAHUN 2025-2030**

**LEMBAGA PENELITIAN DAN PENGABDIAN
KEPADA MASYARAKAT**



ROADMAP PENELITIAN UNIVERSITAS ISLAM INDRAGIRI

Nama Dokumen : Roadmap Penelitian Universitas Islam Indragiri
 Kode Dokumen Standar : Roadmap-01/L.PPM/LINISI/2024
 Revisi Ke : 1
 Tanggal : 20 November 2024

PENGESAHAN :

| Tugas | Nama Pelaksana | Jabatan | Tanda Tangan |
|------------------------------|--|-----------------------|--------------|
| Dibuat dan Diusulkan Oleh | Dr. Badewin, S.E., M.Si NIDN: 1014107201 | Ketua LPPM UNISI | |
| | Arief Rachman, B, S.Pi., M.Si NIDN: 1020109004 | Sekretaris LPPM UNISI | |
| Diperiksa Oleh | Gunawan Syahrantau, MP., M.MA NIDN: 1027118203 | Wakil Rektor 1 UNISI | |
| | Marlina, S.P., M.Si NIDN: 1007037301 | Wakil Rektor 2 UNISI | |
| | Fiddian Khairudin, S.Th.I., MA NIDN: 1010128101 | Wakil Rektor 3 UNISI | |
| Disahkan Oleh | Dr. H. Najamuddin, Lc., MA NIDN: 1013048003 | Rektor UNISI | |
| Di Pantau dan dikontrol oleh | Dr. Badewin, S.E., M.Si NIDN: 1014107201 | Ketua LPPM UNISI | |
| | Arief Rachman, B, S.Pi., M.Si NIDN; 1020109004 | Sekretaris LPPM UNISI | |



UNIVERSITAS ISLAM INDRAGIRI

KEPUTUSAN REKTOR UNIVERSITAS ISLAM INDRAGIRI NOMOR : Kpts. 007/UNISI/A/I/2025

Tentang

ROADMAP PENELITIAN DAN PENGABDIAN KEPADA MASYARAKAT(PKM) UNIVERSITAS ISLAM INDRAGIRI TAHUN 2025-2030

BISMILLAHIRRAHMANIRROHIM

- Menimbang** : a. bahwa dalam rangka melaksanakan Tridharma Perguruan Tinggi Penelitian dan Pengabdian Kepada Masyarakat (PKM) di lingkungan Universitas Islam Indragiri di pandang perlu untuk dikeluarkan Surat Keputusan Rektor tentang Pengesahan Roadmap Penelitian dan Pengabdian Kepada Masyarakat Universitas Islam Indragiri Tahun 2025-2030;
- b. bahwa untuk mengakomodir Pelaksanaan Penelitian dan Pengabdian Kepada Masyarakat (PKM) di lingkungan Universitas Islam Indragiri dibawah naungan Lembaga Penelitian dan Pengabdian Masyarakat Universitas Islam Indragiri, maka dipandang perlu dikeluarkan Surat Keputusan Rektor Universitas Islam Indragiri;
- Mengingat** : 1. Undang-Undang Nomor 20 Tahun 2003 tentang Sistem Pendidikan Nasional (Lembaran Negara Republik Indonesia Tahun 2003 Nomor 78, Tambahan Lembaran Negara Indonesia Nomor 4501);
2. Peraturan Menteri Pendidikan, Kebudayaan, Riset dan Teknologi Nomor 53 Tahun 2023 Tentang Penjaminan mutu Pendidikan Tinggi Republik Indonesia;
3. Buku panduan penelitian dan pengabdian kepada masyarakat perguruan tinggi penyelenggara Pendidikan akademik, Direktorat Riset, Teknologi dan Pengabdian kepada masyarakat (DRTPM) Dirjen Dikti Riset dan Teknologi 2024;
- Memperhatikan** : 1. Hasil Rapat Ketua dan anggota LPPM, Rektor, Wakil Rektor I. II dan III beserta Dekan Fakultas

di Lingkungan Universitas Islam Indragiri
Tanggal 07 Januari 2025, Pembahasan
Pengesahan Roadmap Penelitian dan Pengabdian
Kepada Masyarakat (PKM) di lingkungan
Universitas Islam Indragiri.

2. Hasil Rapat Senat Universitas Tentang
Penetapan Roadmap Penelitian dan Pengabdian
Kepada Masyarakat (PKM) di lingkungan
Universitas Islam Indragiri

MEMUTUSKAN

- Menetapkan** :
- KESATU : Keputusan senat Tentang Penetapan Roadmap
Penelitian dan Pengabdian Kepada Masyarakat
Universitas Islam Indragiri Tahun 2025-2030;
- KEDUA : Roadmap Penelitian dan Pengabdian Kepada
Masyarakat (PKM) Universitas Islam Indragiri untuk
dapat diperhatikan dan dijadikan sebagai peta jalan
atau pedoman untuk melaksanakan penelitian dan
Pengabdian Kepada Masyarakat;
- KETIGA : Keputusan ini berlaku sejak tanggal ditetapkan dan
apabila dikemudian hari terdapat kekeliruan dalam
penetapan ini, maka keputusan ini akan diperbaiki
sebagaimana mestinya.

Ditetapkan di : Tembilahan

Pada Tanggal : 14 Januari 2025

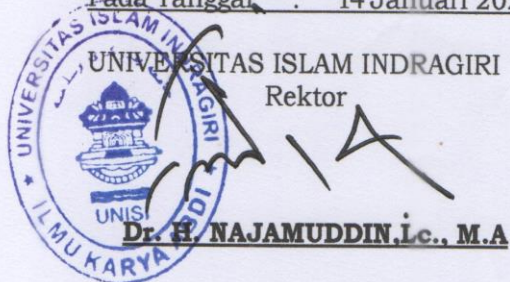

Tembusan Yth :

1. Ketua Yayasan Indra Education College
2. Ketua LPPM
3. Arsip

TIM PENYUSUN

Penanggung Jawab : Dr. H. Najamuddin, Lc., M.A
Ketua Tim : Dr. Badewin, S.E., M. Si
Anggota : Arief Rachman B, S.Pi., M.Si
: Rusman Yatim, S.Sn., M.Sn

KATA PENGANTAR

LEMBAGA PENELITIAN DAN PENGABDIAN MASYARAKAT (LPPM)

Alhamdulillah, segala puji dan syukur kepada Allah SWT Senantiasa dipanjatkan kehadiratnya, karena atas limpahan rahmat dan karunia-Nya penyusunan *Roadmap* (Peta Jalan) Penelitian dapat diselesaikan dengan baik. Pedoman peta jalan ini merupakan *upaya untuk meningkatkan efektivitas dan kualitas Pengelolaan penelitian dalam rangka mencapai standar Nasional Penelitian dan Pengabdian kepada Masyarakat (Direktorat Riset, Teknologi dan Pengabdian kepada Masyarakat)* sebagaimana tercantum dalam Tridarma sesuai dengan amanat Undang-undang Nomor 20 Tahun 2003 Pasal 20 ayat tentang Sistem Pendidikan Nasional dan Undang-Undang nomor 12 Tahun 2012 Tentang Pendidikan Tinggi. Permendikbud No. 3 Tahun 2020 tentang Standar Nasional Pendidikan Tinggi. Dalam rangka mewujudkan Visi, Misi dan Tujuan Universitas maka perlu ada rencana pedoman terperinci Peta jalan atau peta panduan (*roadmap*) penelitian ini agar dapat memberikan panduan secara teknis mengenai penyusunan peta Penelitian di lingkungan Universitas Islam Indragiri. Diharapkan *roadmap* penelitian yang disusun Lembaga Penelitian dan Pengabdian Kepada Masyarakat (LPPM) Unisi ini dapat memenuhi berbagai kebutuhan capaian Universitas baik sebagai pedoman serta arah penelitian bagi pelaksana kebijakan maupun memandu kemanfaatan capaian penelitian kepada bangsa dan Negara.

Perguruan tinggi sebagai bagian dari system Pendidikan nasional memiliki peran strategis dalam mencerdaskan kehidupan bangsa dan memajukan ilmu pengetahuan dan teknologi dengan memperhatikan dan menerapkan untuk kan nilai humaniora serta kebudayaan dan pemberdayaan bangsa Indonesia yang berkelanjutan. Dalam rangka meningkatkan daya sains bangsa untuk menghadapi globalisasi di segala bidang diperlukan Pendidikan tinggi yang mampu mengembangkan ilmu pengetahuan dan teknologi serta menghasilkan intelektual, ilmuwan, dan atau professional yang berbudaya dan kreatif, toleran, demokratis, berkarakter Tangguh serta berani membela kebenaran untuk kewajiban dalam melaksanakan Pendidikan, penelitian dan pengabdian kepada masyarakat yang di tuangkan dalam tridharma sesuai dengan amanat Undang-undang Nomor 20 tahun 2003 Pasal 20 ayat 2 Tentang Sistem Pendidikan Nasional dan Undang-Undang Nomor 12 Tahun 2012 Tentang Pendidikan tinggi.

Dalam rangka mewujudkan penelitian sesuai dengan amanah Undang-undang, diperlukan *roadmap* yang berfungsi untuk memandu dosen dan peneliti di lingkup Universitas Islam Indragiri dalam pelaksanaan dan pengembangan penelitian yang bersifat integratif dan mengoptimalkan potensi sumber daya dosen. **Roadmap Penelitian merupakan implementasi dari rencana strategis (renstra) universitas 2025 – 2030,**

yang berisi prioritas program kerja yang menjadi unggulan universitas, termasuk rencana-rencana program kerja bidang penelitian. Selain itu, roadmap penelitian LPPM ini menjadi dasar bagi beragamnya kegiatan penelitian di tingkat program studi, khususnya dikaitkan dengan visi, misi, dan tujuan universitas.

Roadmap penelitian merupakan tonggak pencapaian atau titik penting yang menandakan penyelesaian hasil atau capaian (*milestones*) kegiatan penelitian dalam ruang waktu tertentu (5-20 tahun) yang dilakukan secara individu monodisiplin ilmu dan atau kelompok baik secara multidisipliner atau intra/inter disiplin. Secara garis besar, *roadmap* penelitian terdiri atas pelaksanaan penelitian, strategi penelitian, kerjasama penelitian dan capaian penelitian untuk meningkatkan kluster Universitas.

Dokumen *roadmap* penelitian ini secara ringkas memuat hal-hal sebagai berikut:

1. Bab 1: Pendahuluan
2. Bab 2: Profil Universitas Islam Indragiri
3. Bab 3. Profil Lembaga Penelitian Dan Pengabdian Masyarakat
4. Bab 4: Peta Jalan (*Roadmap*) Penelitian
5. Bab 5: Penutup

Roadmap Penelitian ini diharapkan dapat memandu civitas akademika Universitas Islam Indragiri dalam menyusun peta jalan penelitian sesuai dengan kekhasan keilmuan masing-masing program studi. Terimakasih kepada tim penyusun roadmap Universitas Islam Indragiri dan dukungan dari berbagai pihak, sehingga penyusunan pedoman ini dapat diselesaikan. Semoga waktu dan energi yang telah dicurahkan dapat bernilai amal ibadah dan mendapatkan keberkahan dari Allah SWT, Amiin YRA.

Wassalamualaikum Wr.Wb

DAFTAR ISI

| | |
|--|-------------|
| TIM PENYUSUN | ii |
| KATA PENGANTAR | vi |
| DAFTAR ISI | viii |
| DAFTAR TABEL | ix |
| DAFTAR GAMBAR | x |
| DAFTAR LAMPIRAN | xi |
| BAB I PENDAHULUAN | 1 |
| 1.1 Latar Belakang | 1 |
| 1.2. Tujuan Roadmap Penelitian | 1 |
| 1.3. Manfaat Roadmap Penelitian | 2 |
| 1.4. Landasarn Hukum | 2 |
| BAB II. PROFIL UNIVERSITAS ISLAM INDRAGIRI | 3 |
| 2.1. Visi, Misi, Tujuan Strategi dan Sasaran | 3 |
| 2.2. Unit Pengelola Program Studi (UPPS) | 4 |
| BAB III. PROFIL LEMBAGA PENELITIAN DAN PENGABDIAN MASYARAKAT | 6 |
| 3.1. Visi, Misi, Tujuan Strategi dan Sasaran | 6 |
| 3.2. Profil dan Struktur Lembaga Penelitiand an Pengabdian Masyarakat | 7 |
| BAB IV. ROADMAP PENELITIAN | 8 |
| 4.1. Roadmap Penelitian | 8 |
| 4.2. Fokus Penelitian Universitas Islam indragiri Berdasarkan Visi dan Misi | 9 |
| 4.3. Rencana Pengembangan Universitas Islam indragiri | 16 |
| 4.4. Target Capaian Penelitian Dosen Universitas Islam Indragiri | 18 |
| BAB V. PENUTUP | 20 |
| DAFTAR PUSTAKA | 21 |
| Lampiran | |

DAFTAR TABEL

| | |
|--|-----------|
| Tabel 1. Fokus Penelitian Universitas Islam Indragiri | 9 |
| Tabel 2. Matrik Fokus Penelitian Ekonomi Hijau Wilayah Pesisir Dengan Program Studi Di Universitas Islam Indragiri..... | 11 |
| Tabel 3. Matrik Fokus Penelitian Ekonomi Biru Wilayah Pesisir Dengan Program Studi Di Universitas Islam Indragiri..... | 12 |
| Tabel 4. Matrik Fokus Penelitian Ekonomi Digital Wilayah Pesisir Dengan Program Studi Di Universitas Islam Indragiri | 13 |
| Tabel 5. Matrik Fokus Penelitian Kesehatan Wilayah Pesisir Dengan Program Studi Di Universitas Islam Indragiri..... | 14 |
| Tabel 6. Matrik Fokus Penelitian Penguatan Pariwisata Wilayah Pesisir Dengan Program Studi Di Universitas Islam Indragiri | 15 |
| Tabel 7. Daftar Klasterisasi Dosen..... | 18 |
| Tabel 8. Target Penelitian Universitas Islam indragiri | 18 |

DAFTAR GAMBAR

| | |
|---|-------------------------------------|
| Gambar 1. Struktur Organisasi LPPM UNISI | 8 |
| Gambar 2. Roadmap Penelitian Universitas Islam Indragiri..... | 8 |
| Gambar 3. Rencana Pengembangan Universitas Islam Indragiri | 16 |
| Gambar 4. Target Perkembangan Universitas Islam Indragiri | 17 |
| Gambar 5. Level Penelitian Universitas dan Fakultas | Error! Bookmark not defined. |
| Gambar 6. Grafik Target Penelitian Universitas Islam indragiri..... | 19 |

DAFTAR LAMPIRAN

| | |
|--|----|
| Lampiran 1. Fokus, Tema dan Topik Penelitian Fakultas Ekonomi dan Bisnis | 22 |
| Lampiran 2. Fokus, Tema dan Topik Penelitian Fakultas Pertanian | 28 |
| Lampiran 3. Fokus, Tema dan Topik Penelitian Fakultas Hukum | 36 |
| Lampiran 4. Fokus, Tema dan Topik Penelitian Fakultas Teknik dan Ilmu komputer.... | 45 |
| Lampiran 5. Fokus, Tema dan Topik Penelitian Fakultas Keguruan dan ilmu Pendidikan..... | 51 |
| Lampiran 6. Fokus, Tema dan Topik Penelitian Fakultas Ilmu Agama Islam | 55 |
| Lampiran 7. Fokus, Tema dan Topik Penelitian Fakultas Ilmu Kesehatan..... | 62 |

BAB I. PENDAHULUAN

I.1 Latar Belakang

Roadmap (Peta Jalan) penelitian merupakan salah satu rencana pengembangan penelitian dalam jangka panjang. Universitas Islam Indragiri melalui Lembaga Penelitian dan Pengabdian Masyarakat telah merencanakan dan menyusun roadmap penelitian sesuai dengan visi dan Misi Universitas Islam Indragiri. Roadmap ini juga tidak terlepas dari arah kebijakan pimpinan pusat dan daerah agar dapat bersinergi dan sejalan dalam kemajuan pendidikan dan kesejahteraan masyarakat.

Berdasarkan Rencana Induk Riset Nasional (RIRN) 2017-2045 yang telah ditetapkan oleh kementerian, maka Universitas Islam Indragiri akan memfokuskan penelitian dibidang:

1. Pangan
2. Energi
3. Kesehatan
4. Transportasi
5. Produk rekayasa keteknikan
6. Pertahanan dan keamanan kemaritiman
7. Sosial humaniora
8. Bidang riset lainnya

Kegiatan penelitian yang dilaksanakan sesuai dengan SN Dikti PP 53 Kemendikbudristek, Standar Penelitian Universitas Islam Indragiri dan Standar Kerangka Kurikulum Nasional Indonesia (KKNI) serta program Merdeka Belajar Kampus Merdeka (MBKM) yang mengatur kegiatan penelitian dosen dan mahasiswa serta kegiatan penelitian antar perguruan tinggi. Selain itu fokus penelitian Universitas Islam Indragiri sesuai dengan visi universitas yaitu

1. Ekonomi hijau wilayah pesisir
2. Ekonomi biru wilayah pesisir
3. Ekonomi digital wilayah pesisir
4. Kesehatan wilayah pesisir
5. Penguatan pariwisata pesisir

1.2. Tujuan Roadmap Penelitian

Tujuan disusunnya *roadmap* penelitian adalah untuk menjadi peta arah dan pedoman dalam pelaksanaan dan pengembangan penelitian yang bersifat terpadu untuk mengoptimalkan potensi sumberdaya dosen dan infrastruktur yang dimiliki Universitas Islam Indragiri. Diharapkan, kegiatan penelitian yang dilakukan secara terpadu, modern, bermutu, dan berbasis Universitas Islam yang Unggul, kompetitif dalam mengembangkan potensi Wilayah Pesisir. Selain itu, tujuan penting lain dari penyusunan *roadmap* ini adalah untuk memberikan payung khususnya terkait dengan tema-tema prioritas penelitian pada level universitas yang perlu terus diupdate untuk dijadikan sebagai dasar dan acuan bagi pengembangan penelitian baik di level Fakultas (akademik) dan memberikan analisis kebijakan Pemerintah Daerah.

1.3. Manfaat Roadmap Penelitian

Manfaat dari disusunnya *roadmap* penelitian adalah untuk mempermudah Universitas Islam Indragiri dalam mengatur dan mengarahkan dosen untuk melaksanakan penelitian. Manfaat yang dapat dihasilkan dari *roadmap* penelitian ini adalah:

1. Terciptanya penemuan baru berkaitan pangan
2. Terciptanya teknologi informasi terbaru
3. Terciptanya alat dan teknologi tepat guna
4. Terciptanya metode metode baru
5. Menemukan keanekaragaman hayati yang baru
6. Menentukan dan perencanaan kebijakan baru

1.4. Landasarn Hukum

Butir-butir kebijakan dalam penjaminan mutu penelitian. Landasan yuridis yang merupakan landasan hukum yang menjadi dasar atau rujukan tahapan penyusunan peta jalan penelitian dan pengabdian kepada masyarakat. Penyusunan peta jalan penelitian dan pengabdian kepada masyarakat disusun dengan landasan kebijakan sebagai berikut:

1. Undang-Undang Nomor 20 Tahun 2003 Tentang Sistem Pendidikan Nasional;
2. Undang-Undang Nomor 12 Tahun 2012 Tentang Pendidikan Tinggi;
3. Undang-Undang Nomor 14 Tahun 2005 Tentang Guru dan Dosen;
4. Peraturan Pemerintah Republik Indonesia Nomor 4 Tahun 2014 Tentang Penyelenggaraan Pendidikan Tinggi dan Pengelolaan Perguruan Tinggi;
5. Peraturan Pemerinta Nomor 60 Tahun 1999 Tentang Pendidikan Tinggi;
6. Peraturan Presiden Nomor 8 Tahun 2012 Tentang Kerangka Kualifikasi Nasional Indonesia;
7. Peraturan Menteri Pendidikan dan Kebudayaan Nomor 73 Tahun 2013 Tentang Penerapan Kerangka Kualifikasi Nasional Indonesia Bidang Pendidikan Tinggi;
8. Peraturan Menteri Pendidikan dan Kebudayaan No. 3 Tahun 2020 tentang Standar Nasional Pendidikan Tinggi;
9. Peraturan Menteri Riset, Teknologi, dan Pendidikan Tinggi Republik Indonesia Nomor 62 Tahun 2016 Tentang Sistem Penjaminan Mutu Pendidikan Tinggi;
10. Peraturan Presiden Nomor 13 Tahun 2015 tentang Rencana Strategis Kementerian Riset, Teknologi, dan Pendidikan Tinggi;
11. Peraturan Yayasan Indra Education College
12. Statuta Universitas Islam Indragiri;
13. Renstra Universitas Islam Indragiri;
14. Rencana Induk Pengembangan (RIP) Universitas Islam Indragiri.
15. Keputusan Senat Universitas Islam Indragiri.

BAB II. PROFIL UNIVERSITAS ISLAM INDRAGIRI

2.1. Visi, Misi, Tujuan Strategi dan Sasaran

Universitas Islam Indragiri bersama tri darma perguruan tinggi khususnya di bidang penelitian dan pengabdian kepada masyarakat untuk menuju perguruan tinggi Kelas Nasional dan Kelas Internasional (*World Class University*) Peningkatan dalam bidang penelitian dan pengajaran yang berkolaborasi program studi di lingkungan Universitas dan Lembaga Luar Kampus serta kerjasama dengan lembaga nasional dan internasional, baik industri maupun pendidikan menjadi sebuah pengembangan keilmuan yang dikembangkan oleh Universitas Islam Indragiri (UNISI) untuk menjadi unggul dan kompetitif seperti halnya Visi-Misi Universitas Islam Indragiri akan tercapai. Untuk itulah Lembaga Penelitian dan Pengabdian Masyarakat memiliki visi dan misi sebagai berikut:

Visi Universitas Islam Indragiri adalah

Menjadi Universitas Islam Yang Unggul, Kompetitif Dalam Mengembangkan Potensi Wilayah Pesisir di Riau pada tahun 2035

Misi Universitas Islam Indragiri adalah:

1. Mewujudkan kehidupan kampus yang bernuansa Islami.
2. Mengembangkan Potensi Wilayah Pesisir dalam Pelaksanaan Tri Dharma Perguruan Tinggi.
3. Menyelenggarakan Pendidikan yang berkualitas, berkarakter profesional dan berkesenambungan serta adatif terhadap perkembangan IPTEK.
4. Mengembangkan tri dharma yang inovatif dan kompetitif untuk meningkatkan kesejahteraan masyarakat.

Tujuan Universitas Islam Indragiri adalah:

1. Menjadi Kampus bernuansa Islami.
2. Terselenggaranya pelaksanaan Pendidikan yan berkualitas, berkarakter, Profesional dan tri dharma di bidang kearipan local pesisir di riau.
3. Terselenggaranya Pendidikan yang berkualitas, berkarakter, profesional dan berkesenambungan serta adaftif terhadap perkembangan IPTEK.
4. Terselenggaranya tri dharma yang inovatif dan kompetitif.

Strategi Universitas Islam Indragiri adalah :

1. Meningkatkan kualitas dan kualifikasi dosen ke jenjang doktor (S3)
2. Meningkatkan kualitas tenaga kependidikan dengan pendidikan magister (S2)
3. Meningkatkan kopetensi dosen dan tenaga kependidikand engan sertifikasi kopetensi (Serkom)
4. Peningkatan kesejahteraan dosen dan tenaga kependidikan
5. Meningkatkan kualitas sarana dan prasarana
6. Meningkatkan Promosi dan Publikasi
7. Memperkuat dan mempererat kerjasama

Sasaran Universitas Islam Indragiri adalah :

1. Masyarakat Kabupaten Indragiri Hilir
2. Aparatur Sipil Negara di Kabupaten Indragiri Hilir
3. Masyarakat pesisir di Riau dan Kepulauan Riau
4. Karyawan Swasta
5. Pengusaha dan Wirausaha

2.2. Unit Pengelola Program Studi (UPPS)

Unit pengelola progra studi di Universitas Islam Indragiri di kelola oleh fakultas. Saat ini universitas islam indragiri memiliki 4 fakultas utama dan 1 fakultas yang akan digabung ahsil dari penggabungan Universitas Islam indragiri dengan Stikes Husada Gemilang. Untuk lebih jelas dapat dilihat di bawah ini:

- 1. Fakultas Ekonomi dan Bisnis (FEB)**
 - a. S1 Manajemen
 - b. S1 Akuntansi
 - c. S1 Bisnis Digital
- 2. Fakultas Pertanian (FAPERTA)**
 - a. S1 Agribisnis
 - b. S1 Agroteknologi
 - c. S1 Budidaya Perairan
 - d. S1 Teknologi Pangan
- 3. Fakultas Hukum (FH)**
 - a. S2 Hukum
 - b. S1 Ilmu Hukum
- 4. Fakultas Teknik dan Ilmu Komputer (FTIK)**
 - a. S1 Teknik Sipil
 - b. S1 Teknik Industri
 - c. S1 Sistem Informasi
- 5. Fakultas Keguruan dan Ilmu Pendidikan (FKIP)**
 - a. S1 Pendidikan Bahasa Inggris
 - b. Pendidikan Jasmani, Kesehaan dan Rekreasi
- 6. Fakultas Ilmu Agama Islam (FIAI)**
 - a. S2 Studi Islam
 - b. S1 Ilmu AL-Qur'an dan Tafsir
 - c. S1 Manajemen Pendidikan Islam
 - d. S1 Ekonomi Syariah
- 7. Fakultas Ilmu Kesehatan (FIK)**
 - a. S1 Gizi
 - b. D3 Kebidanan

BAB III. PROFIL LEMBAGA PENELITIAN DAN PENGABDIAN MASYARAKAT

3.1. Visi, Misi, Tujuan Strategi dan Sasaran

Visi, Misi, Tujuan dan strategi serta sasaran dari Lembaga Penelitian dan Pengabdian Kepada Masyarakat diturunkan dan disesuaikan dengan punya universitas.. dari hasil penyesuaian didapatkan visi, misi, tujuan, strategi dan sasaran sebagai berikut:

Visi Lembaga Penelitian dan Pengabdian Masyarakat Adalah

“Menjadi garda mewujudkan Universitas Islam Indragiri (UNISI) sebagai Universitas yang Islami yang Unggul, kompetitif dalam mengembangkan Penelitian keilmuan wilayah pesisir di Riau Tahun 2035”

Misi Lembaga Penelitian dan Pengabdian Masyarakat Adalah

1. Untuk mewujudkan cita-cita jangka panjang sebagai Universitas Islami, Unggul dan Kompetitif dalam Penyelenggaraan Tri Darma Perguruan Tinggi di Riau pada Tahun 2035.
2. Meningkatkan mutu dan jumlah penelitian dan pengabdian kepada masyarakat di Universitas Islam Indragiri.
3. Memperluas jaringan dan kemitraan untuk meningkatkan manfaat penelitian dan pengabdian kepada masyarakat.

Tujuan Lembaga Penelitian dan Pengabdian Masyarakat Adalah

1. Mendorong peningkatan mutu dosen dan jumlah penelitian dan pengabdian kepada masyarakat di Universitas Islam Indragiri
2. Membantu Universitas dalam menyusun kebijakan, perencanaan dan program berkaitan dengan kegiatan penelitian, penerbitan, pengabdian masyarakat serta layanan akademik penelitian baik yang dilakukan oleh Dosen maupun mahasiswa.
3. Merancang dan membangun model kerjasama dalam bidang penelitian dan pengabdian kepada masyarakat baik dengan instansi pemerintah maupun swasta dan lembaga kemasyarakatan lainnya dalam bidang penelitian dan penerbitan, pengabdian kepada masyarakat dan pelayanan.
4. Memfasilitasi perluasan jaringan kerjasama kemitraan.

Strategi Lembaga Penelitian dan Pengabdian Masyarakat Adalah

1. Meningkatkan jumlah peserta hibah penelitian kementerian
2. Meningkatkan jumlah hibah pihak swasta
3. Meningkatkan hibah yayasan
4. Meningkatkan penelitian kolaborasi
5. Meningkatkan penelitian mandiri

Sasaran Lembaga Penelitian dan Pengabdian Masyarakat Adalah

Terselenggaranya tata-kelola penelitian dan pengabdian kepada masyarakat baik dalam aspek substantif maupun administratif, serta terkomunikasikannya

program-program penelitian dan pengabdian kepada masyarakat kepada seluruh unit dan peneliti di lingkungan Universitas Islam Indragiri.

3.2. Profil dan Struktur Lembaga Penelitian dan Pengabdian Masyarakat

Pusat Penelitian dan Pusat Pengabdian kepada Masyarakat di Universitas Islam Indragiri, secara institusional dikembangkan pertama kali oleh melalui Lembaga Penelitian dan Pengabdian Masyarakat pada periode tahun 2008-2011. Lembaga ini selanjutnya disebut Lembaga Penelitian dan Pengabdian Masyarakat (LPPM) dan mempunyai tiga "Bidang", yaitu Bidang Penelitian, Bidang Pengabdian, dan Bidang Pengembangan".

Seiring dengan perubahan dari Universitas Islam Indragiri, Lembaga Penelitian dan Pengabdian Masyarakat dipimpin oleh satu ketua Lembaga dan sekretaris dibantu dengan pusat inovasi dan jurnal serta staf. Sampai dengan saat ini Lembaga Penelitian dan Lembaga Pengabdian kepada Masyarakat (LPPM) dipimpin oleh seorang ketua dan seorang sekretaris. Lembaga ini mempunyai satu Pusat, yaitu Pusat Inovasi dan Jurnal.

Tugas Lembaga Penelitian dan Pengabdian Kepada Masyarakat ditegaskan dalam standar kebijakan universitas, sebagai berikut: Lembaga Penelitian dan Pengabdian Kepada Masyarakat yang selanjutnya disebut LPPM mempunyai tugas melaksanakan, mengkoordinasikan, memantau, menilai penelitian dan pengabdian kepada masyarakat berdasar kebijakan Rektor. Adapun fungsi dari LPPM adalah:

1. Pelaksanaan penyusunan rencana, evaluasi program dan anggaran serta pelaporan Penelitian dan PkM.
2. Pelaksanaan penelitian ilmiah pemula dan terapan
3. Pelaksanaan pengabdian kepada masyarakat
4. Pelaksanaan publikasi hasil penelitian dan pengabdian kepada masyarakat,
5. Pelaksanaan pelaporan administrasi kelembagaan.

Universitas Islam Indragiri secara struktural memiliki Ketua LPPM, Sekretaris LPPM dan satu Kepala Pusat Inovasi dan Jurnal. Sekretaris Lembaga sendiri langsung membidangi Bidang penelitian dan Pengabdian melaksanakan dan mengkoordinasi kegiatan penelitian, peerbitan dan pengabdian dengan menggunakan dana yang berasal dari pemerintah dan swasta dengan mengusung

STRUKTUR ORGANISASI
LEMBAGA PENELITIAN DAN PENGABDIAN KEPADA MASYARAKAT (LPPM)

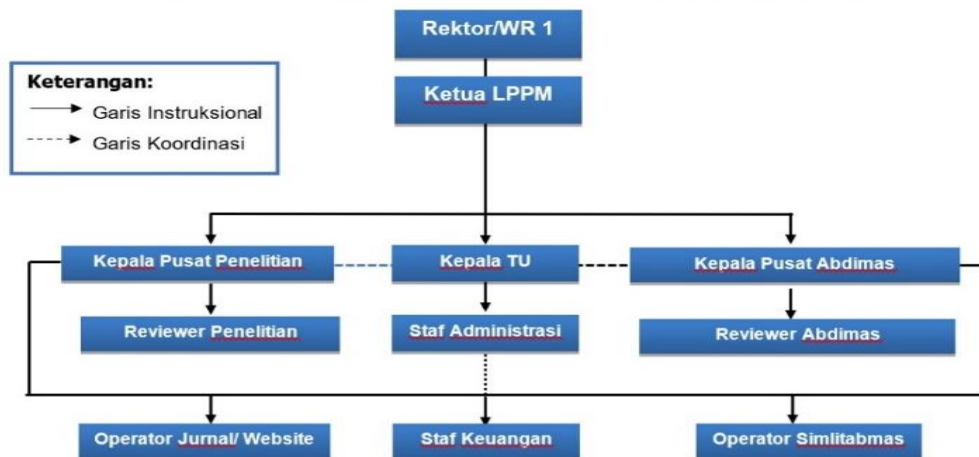

Gambar 1. Struktur Organisasi LPPM UNISI
BAB IV. ROADMAP PENELITIAN

4.1. Roadmap Penelitian

Universitas Islam Indragiri merancang roadmap penelitian dari tahun 2025-2030 disesuaikan dengan separuh perjalanan dari visi universitas.. pada roadmap ini Lembaga Penelitian dan Pengabdian Masyarakat Universitas Islam Indragiri menyusun dan menyesuaikan dengan standar penelitian yang ada di Kementerian Pendidikan Tinggi, Sains dan Teknologi Republik Indonesia yaitu:

1. Penelitian Pemula

Penelitian pemula merupakan penelitian yang diperuntukkan untuk dosen dengan jabatan fungsional tanpa fungsional, asisten ahli dan lektor 200. Penelitian ini bertujuan untuk mengembangkan keilmuan dosen dosen baru di lingkungan Universitas Islam Indragiri

2. Penelitian Fundamental

Penelitian fundamental merupakan penelitian dasar untuk dosen dengan jabatan fungsional Lektor 300, Lektor Kepala dan Guru Besar, penelitian ini juga tidak menutup kemungkinan untuk dosen dengan jabatan fungsional lektor 200 jika telah melampaui penelitian pemula. Penelitian ini bertujuan untuk memfokuskan keilmuan dosen sesuai dengan mata kuliah, pendidikan terakhir dan keilmuan di sertifikasi dosennya agar menguasai bidang ilmu sesuai bidangnya.

3. Penelitian Pascasarjana

Penelitian pascasarjana diperuntukkan bagi mahasiswa magister di lingkungan Universitas Islam Indragiri yang dibimbing oleh dosen tetap Universitas Islam Indragiri. Penelitian ini diperuntukkan untuk membantu pendanaan riset mahasiswa magister di Universitas Islam Indragiri.

4. Penelitian Terapan

Penelitian terapan adalah penelitian lanjutan dari penelitian pemula dan penelitian fundamental. Penelitian terapan juga mengembangkan teknologi terbaru dan penemuan-penemuan baru dibidang ilmu dan teknologi. Penelitian ini dapat dilakukan oleh dosen Universitas Islam Indragiri sesuai dengan bidang ilmu keahliannya.

5. Penelitian Kerjasama Dalam Negeri

Penelitian ekkrjasama dalam negeri dilakukan bersama dengan mitra kerjasama Universitas Islam Indragiri yang telah menjalin MoU/MoA.perguruan tinggi yang menjadi pendamping adalah perguruan tinggid engan klaster mandiri dan utama karena Universitas Islam Indragiri masih di kalster madya

6. Penelitian Kerjasama Luar Negeri

Penelitian ekrjasama luar negeri dilakukan bersama dengan mitra kerjasama Universitas Islam Indragiri yang telah menjalin MoU/MoA.perguruan tinggi internasional yang dilibatkan adalah yang terdata dan di akui oleh Pemerintah Republik Indonesia.

7. Penelitian Strategik

Penelitian strategik adalah penelitian dengan membentuk 3-4 tim penelitian untuk membuat suatu kegiatan strategik pada suadu kawasan dan dapat meningkatkan sumberdaya amnusia dan sumberdaya finansial masyarakat lokal. Penelitian ini perlu wawasan yang tinggi bagi dosen yang menjadi anggota tim.

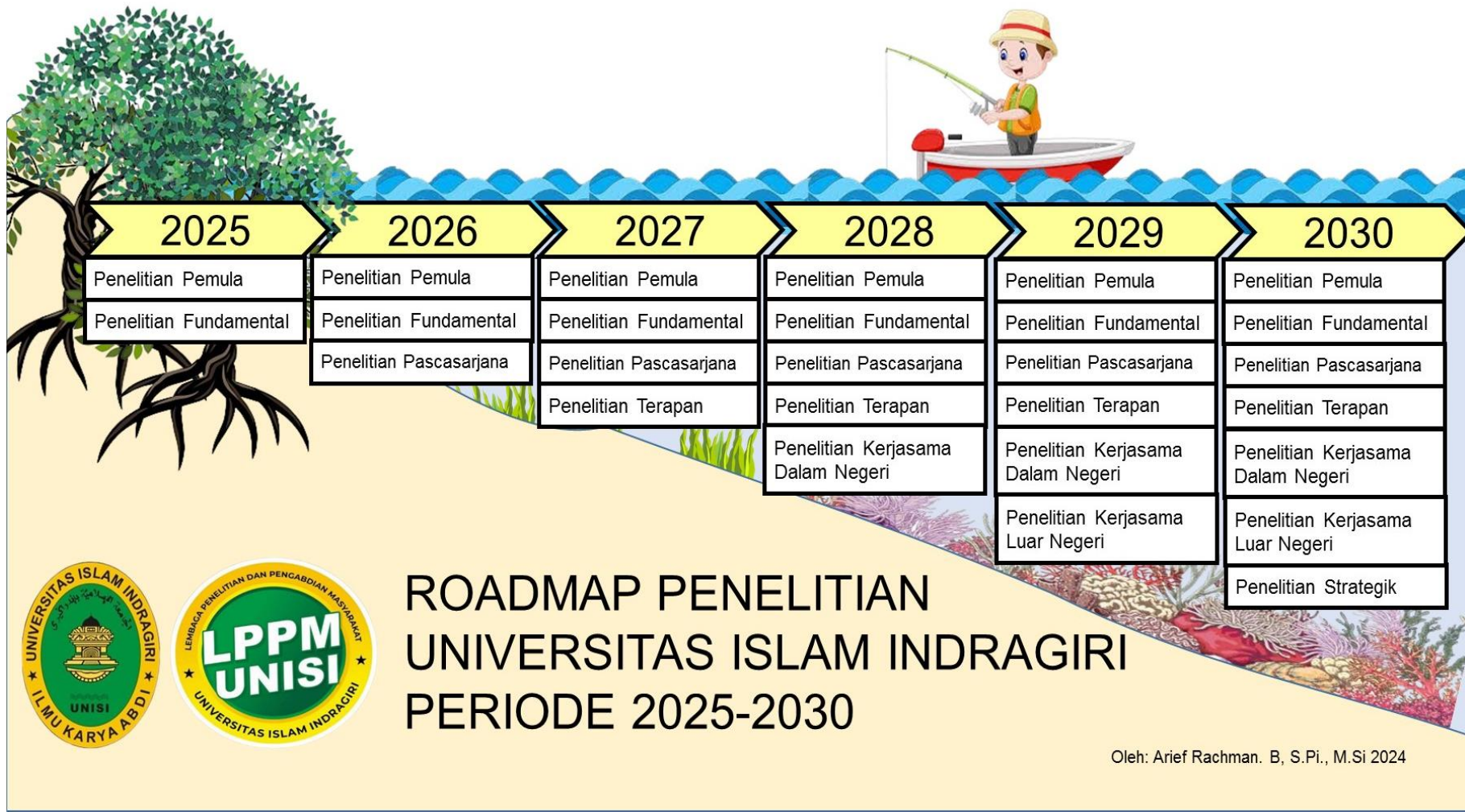

Gambar 2. Roadmap Penelitian Universitas Islam Indragiri

4.2. Fokus Penelitian Universitas Islam Indragiri Berdasarkan Visi dan Misi

Fokus penelitian universitas islam indragiri berkaitan dengan visi dan misi adalah pembangunan wilayah pesisir. Fokus penelitian saat ini diarahkan ke bidang ekonomi hijau wilayah pesisir, ekonomi biru wilayah pesisir, ekonomi digital wilayah pesisir, kesehatan wilayah pesisir, dan penguatan pariwisata pesisir. Untuk lebih jelas dapat dilihat pada list dibawah ini:

Tabel 1. Fokus Penelitian Universitas Islam Indragiri

| EKONOMI HIJAU WILAYAH PESISIR |
|--|
| 1. Ekonomi dan Bisnis Pertanian Pesisir |
| 2. Sosial Budaya Pertanian Pesisir |
| 3. Pengelolaan Lahan Pertanian Pesisir |
| 4. Pemanfaatan Hasil Pertanian Pesisir |
| 5. Pengolahan Hasil Pertanian Pesisir |
| 6. Budidaya Pertanian Pesisir |
| 7. Rekayasa Pertanian Pesisir |
| 8. Keanekaragaman Hayati Pertanian Pesisir |
| 9. Konservasi Pertanian |
| 10. Sumberdaya Manusia Pertanian Pesisir |
| 11. Pendidikan Pertanian Pesisir |
| 12. Fiqih Realitas Pesisir |
| 13. Infrastruktur Pertanian Pesisir |
| 14. Industri Pertanian Pesisir |
| 15. Peraturan Pertanian |
| EKONOMI BIRU WILAYAH PESISIR |
| 1. Ekonomi dan Bisnis Perikanan dan Kelautan |
| 2. Sosial Budaya Perikanan dan Kelautan |
| 3. Pengelolaan Sumberdaya Perikanan dan Kelautan |
| 4. Pemanfaatan Sumberdaya Perikanan dan Kelautan |
| 5. Pengolahan Hasil Perikanan dan Kelautan |
| 6. Budidaya Perikanan dan Kelautan |
| 7. Rekayasa Perikanan dan Kelautan |
| 8. Keanekaragaman Hayati Perikanan dan Kelautan |
| 9. Konservasi Perikanan dan Kelautan |
| 10. Sumberdaya Manusia Perikanan dan Kelautan |
| 11. Pendidikan Perikanan dan Kelautan |
| 12. Fiqih Realitas. |
| 13. Infrastruktur Perikanan dan Kelautan |
| 14. Industri Perikanan dan Kelautan |
| 15. Peraturan Perikanan dan Kelautan |
| EKONOMI DIGITAL WILAYAH PESISIR |
| 1. Bisnis Digital Daerah Pesisir |
| 2. Sosial Budaya Pengguna Digital Masyarakat Pesisir |
| 3. Aplikasi Digital Penunjang Masyarakat Pesisir |
| 4. Sistem Informasi Geografis Daerah Pesisir |
| 5. Sistem dan Teknologi Informasi Kegiatan Pesisir |

| |
|--|
| <ul style="list-style-type: none"> 6. Visualisasi dan Permodelan Kegiatan Pesisir 7. Pengembangan Perangkat Digital Pendukung Kegiatan Pesisir 8. Kecerdasan Buatan Pendukung Kegiatan Pesisir 9. Pengembangan Website Pendukung Kegiatan Pesisir 10. Sumberdaya Manusia Digital Wilayah Pesisir 11. Pendidikan Digital Wilayah Pesisir 12. Fiqih dalam Pemanfaatan Digital Masyarakat Pesisir 13. Infrastruktur Penunjang Digital Wilayah Pesisir 14. Industri Digital Wilayah Pesisir 15. Peraturan Digital/ITE Wilayah Pesisir |
| <p>KESEHATAN WILAYAH PESISIR</p> |
| <ul style="list-style-type: none"> 1. Kesehatan Masyarakat Wilayah Pesisir 2. Kesehatan Makanan dan Gizi Masyarakat Pesisir 3. Obat-Obatan Modern dan Tradisional Wilayah Pesisir 4. Kesehatan Lingkungan Pesisir 5. Pelayanan Kesehatan Wilayah Pesisir 6. Keterampilan Tenaga Kesehatan Wilayah Pesisir 7. Kesehatan Psikologi Masyarakat Pesisir 8. Pengembangan Teknologi Kesehatan di Wilayah Pesisir 9. Lembaga-Lembaga Kesehatan di Wilayah Pesisir 10. Sumberdaya Manusia Sadar Kesehatan Wilayah Pesisir 11. Pendidikan Kesehatan Wilayah Pesisir 12. Fiqih dalam Pelaksanaan Kesehatan di Wilayah Pesisir 13. Infrastruktur Pendukung Kesehatan Wilayah Pesisir 14. Industri Kesehatan Wilayah Pesisir 15. Peraturan Hukum Kesehatan di Wilayah Pesisir |
| <p>PENGUATAN PARIWISATA PESISIR</p> |
| <ul style="list-style-type: none"> 1. Bisnis Pariwisata Pesisir 2. Perencanaan Pariwisata Pesisir 3. Pengelolaan Pariwisata Pesisir 4. Jasa Pariwisata Pesisir 5. Pariwisata Sosial Budaya Pesisir 6. Pariwisata/Ekowisata Pertanian Pesisir 7. Pariwisata/Ekowisata Perairan Pesisir 8. Pariwisata/Ekowisata Hutan Pesisir 9. Pariwisata Sejarah dan Pendidikan Pesisir 10. Sumberdaya Manusia Pariwisata Pesisir 11. Pendidikan Pariwisata Pesisir 12. Fiqih dan Pariwisata Religi Pesisir 13. Infrastruktur Pariwisata Pesisir 14. Industri Pariwisata Pesisir 15. Peraturan Pariwisata Pesisir |

Dari fokus penelitian di atas, jika dikaitkan dengan program studi di Universitas Islam indragiri dapat dilihat pada matrik dibawah ini:

Tabel 2. Matrik Fokus Penelitian Ekonomi Hijau Wilayah Pesisir Dengan Program Studi Di Universitas Islam Indragiri

| No | Ekonomi Hijau Pesisir | FEB | | | FAPERTA | | | | FH | | FTIK | | | FKIP | | | FIAI | | | FIK | | |
|-----|---|-------|-------|---------|---------|---------|--------|-------|----------|-------|-------|-------|-------|--------|---------|---------|---------|--------|--------|--------|---------|--------|
| | | S1 MM | S1 AK | S1 BIDI | S1 AGRI | S1 AGRO | S1 BDP | S1 TP | S2 HUKUM | S1 IH | S1 TS | S1 TI | S1 SI | S1 PBI | S1 PJKR | S1 PGSD | S2 STDI | S1 IAT | S1 MPI | S1 ESY | S1 GIZI | D3 KBN |
| 1. | Ekonomi dan Bisnis Pertanian Pesisir | | | | | | | | | | | | | | | | | | | | | |
| 2. | Sosial Budaya Pertanian Pesisir | | | | | | | | | | | | | | | | | | | | | |
| 3. | Pengelolaan Lahan Pertanian Pesisir | | | | | | | | | | | | | | | | | | | | | |
| 4. | Pemanfaatan Hasil Pertanian Pesisir | | | | | | | | | | | | | | | | | | | | | |
| 5. | Pengolahan Hasil Pertanian Pesisir | | | | | | | | | | | | | | | | | | | | | |
| 6. | Budidaya Pertanian Pesisir | | | | | | | | | | | | | | | | | | | | | |
| 7. | Rekayasa Pertanian Pesisir | | | | | | | | | | | | | | | | | | | | | |
| 8. | Keanekaragaman Hayati Pertanian Pesisir | | | | | | | | | | | | | | | | | | | | | |
| 9. | Konservasi Pertanian | | | | | | | | | | | | | | | | | | | | | |
| 10. | Sumberdaya Manusia Pertanian Pesisir | | | | | | | | | | | | | | | | | | | | | |
| 11. | Pendidikan Pertanian Pesisir | | | | | | | | | | | | | | | | | | | | | |
| 12. | Fiqih Realitas | | | | | | | | | | | | | | | | | | | | | |
| 13. | Infrastruktur Pertanian Pesisir | | | | | | | | | | | | | | | | | | | | | |
| 14. | Industri Pertanian Pesisir | | | | | | | | | | | | | | | | | | | | | |
| 15. | Peraturan Pertanian | | | | | | | | | | | | | | | | | | | | | |

Tabel 3. Matrik Fokus Penelitian Ekonomi Biru Wilayah Pesisir Dengan Program Studi Di Universitas Islam Indragiri

| No | Ekonomi Hijau Pesisir | FEB | | | FAPERTA | | | | FH | | FTIK | | | FKIP | | | FIAI | | | FIK | | |
|-----|--|-------|-------|---------|---------|---------|--------|-------|----------|-------|-------|-------|-------|--------|---------|---------|---------|--------|--------|--------|---------|--------|
| | | S1 MM | S1 AK | S1 BIDI | S1 AGRI | S1 AGRO | S1 BDP | S1 TP | S2 HUKUM | S1 IH | S1 TS | S1 TI | S1 SI | S1 PBI | S1 PJKR | S1 PGSD | S2 STDI | S1 IAT | S1 MPI | S1 ESY | S1 GIZI | D3 KBN |
| 1. | Ekonomi dan Bisnis Perikanan dan Kelautan | ■ | ■ | ■ | ■ | | ■ | ■ | | | | ■ | ■ | | | | | | | ■ | | |
| 2. | Sosial Budaya Perikanan dan Kelautan | ■ | | | ■ | | ■ | | | | | | | | | | | ■ | | ■ | | |
| 3. | Pengelolaan Lahan Perikanan dan Kelautan | | | | ■ | ■ | ■ | | | | ■ | ■ | | | | | | | | | | |
| 4. | Pemanfaatan Hasil Perikanan dan Kelautan | | | | ■ | | ■ | ■ | | | | ■ | | | | | | | | | ■ | ■ |
| 5. | Pengolahan Hasil P Perikanan dan Kelautan | | | | ■ | | ■ | ■ | | | | ■ | | | | | | | | | ■ | ■ |
| 6. | Budidaya Perikanan dan Kelautan | | | | ■ | ■ | ■ | | | | | | | | | | | | | | | |
| 7. | Rekayasa Perikanan dan Kelautan | | | | ■ | ■ | ■ | | | | ■ | ■ | | | | | | | | | | |
| 8. | Keanekaragaman Hayati Perikanan dan Kelautan | | | | | | ■ | | | | | | | | | | | | | | | |
| 9. | Konservasi Perikanan dan Kelautan | | | | ■ | ■ | ■ | | | | | | | | | | | | | | | |
| 10. | Sumberdaya Manusia Perikanan dan Kelautan | ■ | | | ■ | ■ | ■ | ■ | ■ | ■ | | | | | ■ | ■ | ■ | ■ | ■ | | | |
| 11. | Pendidikan Perikanan dan Kelautan | | | | ■ | ■ | ■ | ■ | | | | | | | ■ | ■ | ■ | ■ | ■ | | | |
| 12. | Fiqih Perikanan dan Kelautan | | | | | | | | | | | | | | | | ■ | ■ | ■ | ■ | | |
| 13. | Infrastruktur Perikanan dan Kelautan | | | | | | | | | | ■ | | | | | | | | | | | |
| 14. | Industri Perikanan dan Kelautan | ■ | | | ■ | ■ | ■ | | | | | ■ | | | | | | | | | | |
| 15. | Peraturan Perikanan dan Kelautan | | | | ■ | ■ | ■ | ■ | ■ | ■ | | | | | | | | | | | | |

Tabel 4. Matrik Fokus Penelitian Ekonomi Digital Wilayah Pesisir Dengan Program Studi Di Universitas Islam Indragiri

| No | Ekonomi Hijau Pesisir | FEB | | | FAPERTA | | | | FH | | FTIK | | | FKIP | | | FIAI | | | | FIK | |
|-----|---|-------|-------|---------|---------|---------|--------|-------|----------|-------|-------|-------|-------|--------|---------|---------|---------|--------|--------|--------|---------|--------|
| | | S1 MM | S1 AK | S1 BIDI | S1 AGRI | S1 AGRO | S1 BDP | S1 TP | S2 HUKUM | S1 IH | S1 TS | S1 TI | S1 SI | S1 PBI | S1 PJKR | S1 PGSD | S2 STDI | S1 IAT | S1 MPI | S1 ESY | S1 GIZI | D3 KBN |
| 1. | Bisnis Digital Daerah Pesisir | | | | | | | | | | | | | | | | | | | | | |
| 2. | Sosial Budaya Pengguna Digital Masyarakat Pesisir | | | | | | | | | | | | | | | | | | | | | |
| 3. | Aplikasi Digital Penunjang Masyarakat Pesisir | | | | | | | | | | | | | | | | | | | | | |
| 4. | Sistem Informasi Geografis Daerah Pesisir | | | | | | | | | | | | | | | | | | | | | |
| 5. | Sistem dan Teknologi Informasi Kegiatan Pesisir | | | | | | | | | | | | | | | | | | | | | |
| 6. | Visualisasi dan Permodelan Kegiatan Pesisir | | | | | | | | | | | | | | | | | | | | | |
| 7. | Pengembangan Perangkat Digital Pendukung Kegiatan Pesisir | | | | | | | | | | | | | | | | | | | | | |
| 8. | Kecerdasan Buatan Pendukung Kegiatan Pesisir | | | | | | | | | | | | | | | | | | | | | |
| 9. | Pengembangan Website Pendukung Kegiatan Pesisir | | | | | | | | | | | | | | | | | | | | | |
| 10. | Sumberdaya Manusia Digital Wilayah Pesisir | | | | | | | | | | | | | | | | | | | | | |
| 11. | Pendidikan Digital Wilayah Pesisir | | | | | | | | | | | | | | | | | | | | | |
| 12. | Fiqh dalam Pemanfaatan Digital Masyarakat Pesisir | | | | | | | | | | | | | | | | | | | | | |
| 13. | Infrastruktur Penunjang Digital Wilayah Pesisir | | | | | | | | | | | | | | | | | | | | | |
| 14. | Industri Digital Wilayah Pesisir | | | | | | | | | | | | | | | | | | | | | |
| 15. | Peraturan Digital/ITE Wilayah Pesisir | | | | | | | | | | | | | | | | | | | | | |

Tabel 5. Matrik Fokus Penelitian Kesehatan Wilayah Pesisir Dengan Program Studi Di Universitas Islam Indragiri

| No | Ekonomi Hijau Pesisir | FEB | | | FAPERTA | | | FH | | FTIK | | | FKIP | | | FIAI | | | FIK | | | |
|-----|--|-------|-------|---------|---------|---------|--------|-------|----------|-------|-------|-------|-------|--------|---------|---------|---------|--------|--------|--------|---------|--------|
| | | S1 MM | S1 AK | S1 BIDI | S1 AGRI | S1 AGRO | S1 BDP | S1 TP | S2 HUKUM | S1 IH | S1 TS | S1 TI | S1 SI | S1 PBI | S1 PJKR | S1 PGSD | S2 STDI | S1 IAT | S1 MPI | S1 ESY | S1 GIZI | D3 KBN |
| 1. | Kesehatan Masyarakat Wilayah Pesisir | | | | | | | | | | | | | | | | | | | | | |
| 2. | Kesehatan Makanan dan Gizi Masyarakat Pesisir | | | | | | | | | | | | | | | | | | | | | |
| 3. | Obat-Obatan Modern dan Tradisional Wilayah Pesisir | | | | | | | | | | | | | | | | | | | | | |
| 4. | Kesehatan Lingkungan Pesisir | | | | | | | | | | | | | | | | | | | | | |
| 5. | Pelayanan Kesehatan Wilayah Pesisir | | | | | | | | | | | | | | | | | | | | | |
| 6. | Keterampilan Tenaga Kesehatan Wilayah Pesisir | | | | | | | | | | | | | | | | | | | | | |
| 7. | Kesehatan Psikologi Masyarakat Pesisir | | | | | | | | | | | | | | | | | | | | | |
| 8. | Pengembangan Teknologi Kesehatan di Wilayah Pesisir | | | | | | | | | | | | | | | | | | | | | |
| 9. | Lembaga-Lembaga Kesehatan di Wilayah Pesisir | | | | | | | | | | | | | | | | | | | | | |
| 10. | Sumberdaya Manusia Sadar Kesehatan Wilayah Pesisir | | | | | | | | | | | | | | | | | | | | | |
| 11. | Pendidikan Kesehatan Wilayah Pesisir | | | | | | | | | | | | | | | | | | | | | |
| 12. | Fiqih dalam Pelaksanaan Kesehatan di Wilayah Pesisir | | | | | | | | | | | | | | | | | | | | | |
| 13. | Infrastruktur Pendukung Kesehatan Wilayah Pesisir | | | | | | | | | | | | | | | | | | | | | |
| 14. | ndustri Kesehatan Wilayah Pesisir | | | | | | | | | | | | | | | | | | | | | |
| 15. | Peraturan Hukum Keesehatan di Wilayah Pesisir | | | | | | | | | | | | | | | | | | | | | |

Tabel 6. Matrik Fokus Penelitian Penguatan Pariwisata Wilayah Pesisir Dengan Program Studi Di Universitas Islam Indragiri

| No | Ekonomi Hijau Pesisir | FEB | | | FAPERTA | | | | FH | | FTIK | | | FKIP | | | FIAI | | | | FIK | |
|-----|---|-------|-------|---------|---------|---------|--------|-------|----------|-------|-------|-------|-------|--------|---------|---------|---------|--------|--------|--------|---------|--------|
| | | S1 MM | S1 AK | S1 BIDI | S1 AGRI | S1 AGRO | S1 BDP | S1 TP | S2 HUKUM | S1 IH | S1 TS | S1 TI | S1 SI | S1 PBI | S1 PJKR | S1 PGSD | S2 STDI | S1 IAT | S1 MPI | S1 ESY | S1 GIZI | D3 KBN |
| 1. | Bisnis Pariwisata Pesisir | | | | | | | | | | | | | | | | | | | | | |
| 2. | Perencanaan Pariwisata Pesisir | | | | | | | | | | | | | | | | | | | | | |
| 3. | Pengelolaan Pariwisata Pesisir | | | | | | | | | | | | | | | | | | | | | |
| 4. | Jasa Pariwisata Pesisir | | | | | | | | | | | | | | | | | | | | | |
| 5. | Pariwisata Sosial Budaya Pesisir | | | | | | | | | | | | | | | | | | | | | |
| 6. | Pariwisata/Ekowisata Pertanian Pesisir | | | | | | | | | | | | | | | | | | | | | |
| 7. | Pariwisata/Ekowisata Perairan Pesisir | | | | | | | | | | | | | | | | | | | | | |
| 8. | Pariwisata/Ekowisata Hutan Pesisir | | | | | | | | | | | | | | | | | | | | | |
| 9. | Pariwisata Sejarah dan Pendidikan Pesisir | | | | | | | | | | | | | | | | | | | | | |
| 10. | Sumberdaya Manusia Pariwisata Pesisir | | | | | | | | | | | | | | | | | | | | | |
| 11. | Pendidikan Pariwisata Pesisir | | | | | | | | | | | | | | | | | | | | | |
| 12. | Fiqih dan Pariwisata Religi Pesisir | | | | | | | | | | | | | | | | | | | | | |
| 13. | Infrastruktur Pariwisata Pesisir | | | | | | | | | | | | | | | | | | | | | |
| 14. | Industri Pariwisata Pesisir | | | | | | | | | | | | | | | | | | | | | |
| 15. | Peraturan Pariwisata Pesisir | | | | | | | | | | | | | | | | | | | | | |

4.3. Rencana Pengembangan Universitas Islam Indragiri

Kegiatan penelitian sendiri merupakan salah satu cara untuk mengembangkan ilmu dan teknologi. Pengembangan ilmu dan teknologi pada dasarnya ditujukan untuk mensejahterakan kehidupan manusia agar dapat menikmati kehidupannya secara selaras, seimbang, dan serasi dengan kemajuan ilmu dan teknologi itu sendiri. Dengan demikian penelitian akan dapat memberi arti dan sumbangan bagi upaya peningkatan kesejahteraan manusia. Dengan demikian ada beberapa poin yang perlu diperhatikan:

- Penelitian pada dasarnya merupakan bagian integral yang dilaksanakan oleh dosen dan mahasiswa baik secara individual maupun kelompok. Kegiatan penelitian dilaksanakan oleh staf dosen dari jurusan, laboratorium, fakultas-fakultas dan pusat-pusat studi.
- Kegiatan penelitian yang dilakukan dosen-dosen diharapkan menghasilkan konsep, model, *prototipy*, pengetahuan baru yang bermanfaat bagi pengembangan kelembagaan dan juga berorientasi pada produk yang relevan bagi pembangunan daerah dan nasional.
- Kegiatan penelitian yang dilakukan oleh dosen pada tiap jurusan/fakultas/laboratorium dan pusat-pusat studi di lingkungan dikoordinir oleh Lembaga Penelitian dan Pengabdian Masyarakat.
- Dalam upaya mewujudkan Universitas Islam Indragiri menjadi "research University", LPPM diharapkan menjadi salah satu pemeran khususnya dalam menjalankan kegiatan dan keterpaduan penelitian dengan bidang pendidikan dan pengabdian masyarakat.

Untuk mendukung terwujudnya agenda prioritas pengembangan universitas, sebagaimana tercermin dalam bagan di bawah ini, memang perlu untuk mendapatkan perhatian dan dukungan dari semua pihak, utamanya LPPM yang menjadi garda terdepan dalam pelaksanaan dan pengelolaan penelitian.

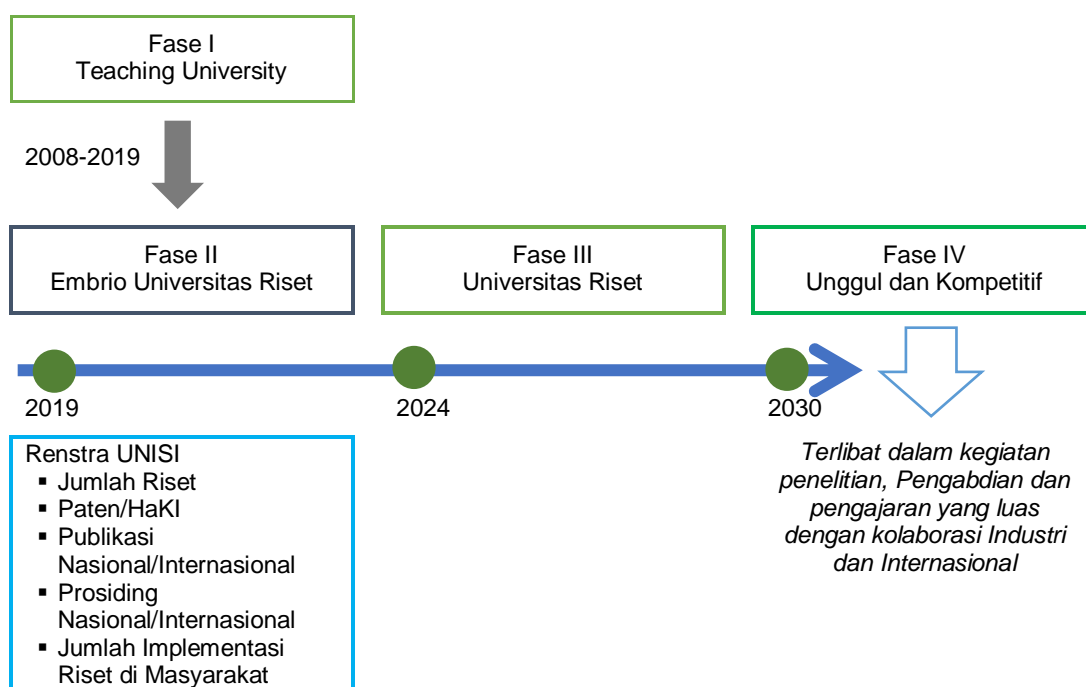

Gambar 3. Rencana Pengembangan Universitas Islam Indragiri

Selain itu, dengan mengacu pada Rencana Jangka Panjang Pengembangan Penelitian 2025-2030, Rencana Strategis Penelitian 2025 – 2035 berada pada tahap tiga, yaitu awal sebagai universitas riset yang unggul dan kompetitif.

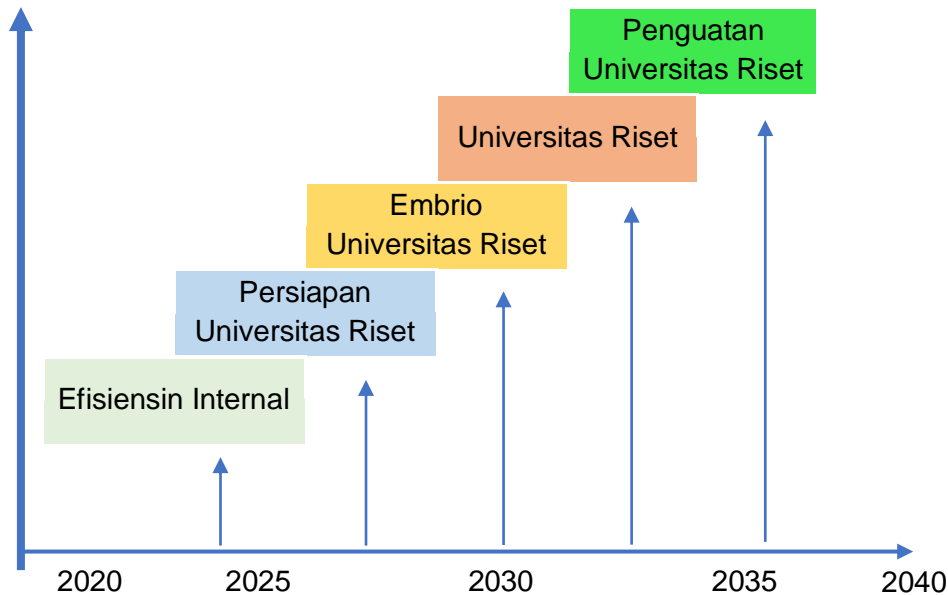

Gambar 4. Target Perkembangan Universitas Islam Indragiri

Oleh karena itu, fokus kebijakan penelitian 2025-2035 diarahkan pada: (1) peningkatan relevansi penelitian sesuai dengan kebutuhan masyarakat dan perkembangan ilmu pengetahuan, khususnya terkait dengan upaya untuk mewujudkan Universitas Unggul dan Kompetitif; (2) penciptaan suasana riset yang kondusif, (3) peningkatan efektivitas, efisiensi, dan produktivitas, (4) peningkatan manajemen internal, organisasi, dan kepemimpinan yang tangguh dan akuntabel, (5) pemeliharaan keberlanjutan, dan (6) peningkatan aksesibilitas, ekuitas bagi masyarakat.

Secara lebih jelas arah pengembangan tema dan isi dari pengembangan penelitian di Universitas Islam Indragiri dijelaskan dalam diagram sebagai berikut:

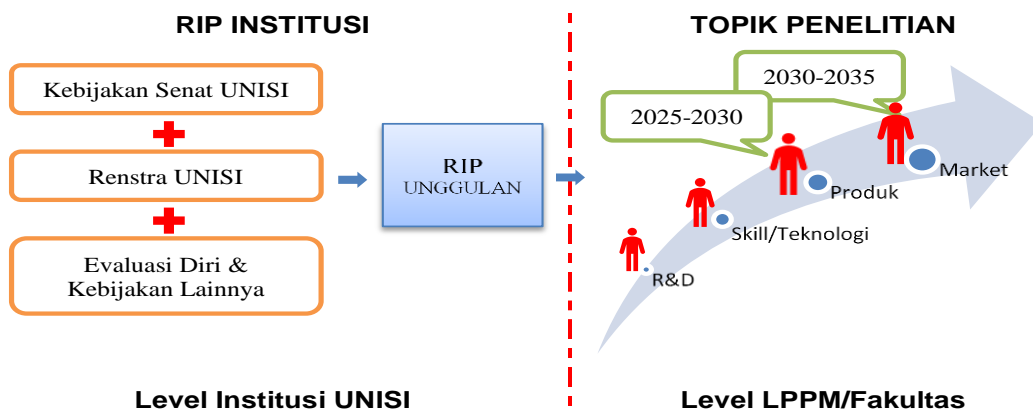

Gambar 1. Level Penelitian Universitas dan Fakultas
Gambar 5. Level Target Penelitian Universitas dan Fakultas

Sementara itu, isu strategis sebagai fokus kajian dalam roadmap penelitian 2023-2030 tetap mengikuti rencana jangka panjang pengembangan penelitian hingga tahun 2030 yang menempatkan studi Islam dan wilayah pesisir sebagai prioritas untuk meraih predikat Universitas Unggul dan Kompetitif. Rencana ini tentulah yang paling realistis untuk diraih mengingat Universitas Islam Indragiri merupakan salah satu perguruan tinggi yang terletak pada Wilayah Pesisir.

4.4. Target Capaian Penelitian Dosen Universitas Islam Indragiri

Universitas Islam Indragiri saat ini memiliki sekitar 124 dosen yang terdaftar di PDDIKTI. Dari jumlah dosen ini dapat dikelompokkan menjadi 2 kelompok yaitu kelompok pemula dengan jabatan fungsional tanpa fungsional, asisten ahli dan lektor 200, dan tingkan peneliti yaitu dosen dengan jabatan fungsional lektor 300, lektor kepala dan guru besar. Berikut klasterisasi dosen di Universitas Islam indragiri

Tabel 7. Daftar Klasterisasi Dosen

| No | Jabatan Fungsional | Jumlah Dosen | Jumlah Dosen batas Lektor 200 |
|----|----------------------|--------------|-------------------------------|
| 1. | Tanpa Fungsional | 2 | 54 (Dosen Pemula) |
| 2. | Asisten Ahli | 25 | |
| 3. | Lektor 200 | 27 | |
| 4. | Lektor 300 | 68 | 70 (Dosen Peneliti) |
| 5. | Lektor Kepala | 3 | |
| 6. | Guru Besar | 1 | |
| | Total Dosen | 124 | 124 |

Dari tabel di atas, maka dapat di prediksi target penelitian dosen setiap tahunnya. Penelitian dosen yang di prediksi disesuaikan dengan roadmap penelitian Universitas Islam Indragiri sebagai berikut:

Tabel 8. Target Penelitian Universitas Islam indragiri

| No | Jenis Hibah | Tahun Target | | | | | |
|----|-----------------------------------|--------------|-----------|-----------|-----------|-----------|-----------|
| | | 2025 | 2026 | 2027 | 2028 | 2029 | 2030 |
| 1. | Penelitian Pemula | 30 | 27 | 24 | 21 | 18 | 15 |
| 2. | Penelitian Fundamental | 20 | 25 | 30 | 35 | 40 | 45 |
| 3. | Penelitian Pascasarjana | 0 | 2 | 4 | 6 | 8 | 10 |
| 4. | Penelitian Terapan | 0 | 0 | 4 | 7 | 10 | 13 |
| 5. | Penelitian Kerjasama Dalam Negeri | 0 | 0 | 1 | 2 | 3 | 7 |
| 6. | Penelitian Kerjasama Luar Negeri | 0 | 0 | 0 | 1 | 1 | 2 |
| 7. | Penelitian Strategik | 0 | 0 | 0 | 0 | 0 | 2 |
| | Total Target | 50 | 54 | 63 | 72 | 80 | 94 |

Dari tabel diatas dapat dilihat bahwan target perencanaan Universitas islam indragiri pada bidang penelitian disesuaikan dengan jabatan fungsional dosen diharapkan meningkat setiap tahunnya. Perkembanagn penelitian meningkat pada 6 jenis penelitian dan khusus untuk penelitian pemula setiap tahunnya menurun karena akana da kenaikan pangkat dosen setiap tahunnya. Untuk grafik target dapat dilihat pada gambar dibawah ini:

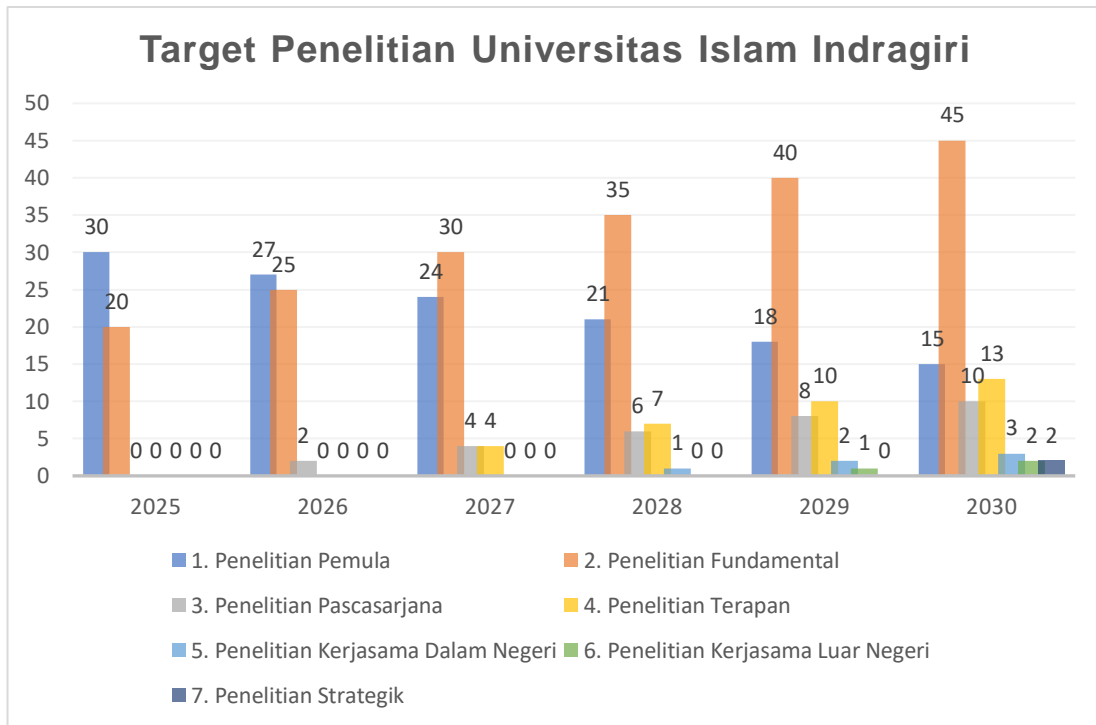

Gambar 5. Grafik Target Penelitian Universitas Islam Indragiri

Dari grafik diatas dapat dilihat perubahan jumlah penelitian setiap tahunnya. Dengan meningkatnya penelitian ini diharapkan juga dapat meningkatkan klaster Universitas Islam Indragiri dari klaster Madya menjadi Utama dan Mandiri.

BAB V. PENUTUP

Keberadaan dokumen peta jalan dan arah (*Roadmap*) Penelitian 2025-2030 ini diharapkan mampu untuk memberikan arah kebijakan akademik sekaligus pedoman bagi prodi dan fakultas di lingkup Universitas Islam Indragiri. Dan mampu membuat perencanaan strategi dan analisis penelitian bagi pemerintah daerah (Kab Indragiri Hilir) atau ekspose “UNISI MENGABDI” serta mendukung pemerintah secara penuh terhadap program-program kerja pemerintah pusat. Agenda-agenda universitas terkait dengan penelitian dan penerbitan yang urgensi dari keberadaan dokumen ini tentu saja terletak pada aspek-aspek yang bersifat transparan dan akuntabel dalam pengelolaan penelitian melalui sistem aplikasi *dashboard* BIMA Kemdikbud RI yang ada sehingga diharapkan pihak prodi dan fakultas juga mampu untuk merancang *roadmap* penelitiannya sesuai dengan kebutuhan era digitalisasi dengan memperhatikan kebijakan-kebijakan penelitian dan PKM dalam mengembangkan Potensi Wilayah Pesisir di Riau Pada Tahun 2035.

Demikian gambaran terkait *Roadmap* Penelitian 2025-2030 yang diturunkan dari dokumen Rencana Pengembangan Penelitian Dan Penerbitan Jangka Panjang (RP3-JP) Universitas Islam Indragiri Tahun 2015-2030. Tentu saja, kami berharap akan saran dan kritik dari seluruh *stakeholder* penelitian di lingkup Universitas Islam Indragiri atas keberadaan dokumen ini. Perubahan situasi sosial yang begitu cepat yang diikuti dengan perubahan kebijakan yang ada di level atas, tentu juga sangat memungkinkan dilaksanakannya revisi atas dokumen ini di kemudian hari.

DAFTAR PUSTAKA

- Undang-Undang Nomor 20 Tahun 2003 Tentang Sistem Pendidikan Nasional. Presiden Republik Indonesia. Jakarta.
- Undang-Undang Nomor 12 Tahun 2012 Tentang Pendidikan Tinggi. Presiden Republik Indonesia. Jakarta.
- Undang-Undang Nomor 14 Tahun 2005 Tentang Guru dan Dosen. Presiden Republik Indonesia. Jakarta.
- Peraturan Pemerintah Republik Indonesia Nomor 4 Tahun 2014 Tentang Penyelenggaraan Pendidikan Tinggi dan Pengelolaan Perguruan Tinggi; Presiden Republik Indonesia. Jakarta
- Peraturan Pemerintah Nomor 60 Tahun 1999 Tentang Pendidikan Tinggi. Presiden Republik Indonesia. Jakarta.
- Peraturan Presiden Nomor 8 Tahun 2012 Tentang Kerangka Kualifikasi Nasional Indonesia. Presiden Republik Indonesia. Jakarta
- Peraturan Menteri Pendidikan dan Kebudayaan Nomor 73 Tahun 2013 Tentang Penerapan Kerangka Kualifikasi Nasional Indonesia Bidang Pendidikan Tinggi. Kementerian Pendidikan dan Kebudayaan Republik Indonesia. Jakarta.
- Peraturan Menteri Pendidikan dan Kebudayaan No. 3 Tahun 2020 tentang Standar Nasional Pendidikan Tinggi. Kementerian Pendidikan dan Kebudayaan Republik Indonesia. Jakarta.
- Peraturan Menteri Riset, Teknologi, dan Pendidikan Tinggi Republik Indonesia Nomor 62 Tahun 2016 Tentang Sistem Penjaminan Mutu Pendidikan Tinggi. Kementerian Riset, Teknologi dan Pendidikan Tinggi. Jakarta
- Peraturan Presiden Nomor 13 Tahun 2015 tentang Rencana Strategis Kementerian Riset, Teknologi, dan Pendidikan Tinggi. Presiden Republik Indonesia. Jakarta
- Status dan Tanggung Jawab Universitas Islam Indragiri (STATUTA UNISI). 2024. Universitas Islam Indragiri. Tembilahan.
- Rencana Induk Pengembangan Universitas Islam Indragiri (RIP UNISI). 2015. Universitas Islam Indragiri. Tembilahan.
- Direktorat Jenderal Pendidikan Tinggi, Riset dan Teknologi. 2022. Buku Panduan Penelitian dan Pengabdian kepada Masyarakat Perguruan Tinggi Penyelenggaran Pendidikan Akademik. Kementerian Pendidikan, Kebudayaan, Riset dan Teknologi Republik Indonesia. Jakarta
- Direktorat Jenderal Pendidikan Tinggi, Riset dan Teknologi. 2023. Buku Panduan Penelitian dan Pengabdian kepada Masyarakat Perguruan Tinggi Penyelenggaran Pendidikan Akademik. Kementerian Pendidikan, Kebudayaan, Riset dan Teknologi Republik Indonesia. Jakarta
- Direktorat Jenderal Pendidikan Tinggi, Riset dan Teknologi. 2024. Buku Panduan Penelitian dan Pengabdian kepada Masyarakat Perguruan Tinggi Penyelenggaran Pendidikan Akademik. Kementerian Pendidikan, Kebudayaan, Riset dan Teknologi Republik Indonesia. Jakarta

Lampiran 1. Fokus, Tema dan Topik Penelitian Fakultas Ekonomi dan Bisnis



**BIDANG FOKUS, TEMA DAN TOPIK PENELITIAN
FAKULTAS EKONOMI DAN BISNIS
UNVIERSITAS ISLAM INDRAGIRI**

| No | Kode | Nama Pogram Studi |
|----|----------------|-------------------|
| 1. | 171017 - 61201 | S1 Manajemen |
| 2. | 171017 - 62201 | S1 Akuntansi |
| 3. | 171017 - 61209 | S1 Bisnis Digital |

1. Program Studi S1 Manajemen

| No | Bidang Fokus Penelitian | Tema Penelitian | Topik Penelitian |
|-----------------------|-------------------------|-----------------------------|--|
| 1. | Manajemen | Pengendalian | Pengawasan |
| | | | Inspeksi dan Audit |
| | | | Pengamanan Umum |
| | | Perencanaan Program | Penganggaran |
| | | | Perencanaan |
| | | | Analisis Kebijakan |
| | | | Evaluasi |
| | | Desiminasi dan Kemitraan | Kehumasan dan Keprotokolatan |
| | | | Kesekretariatan |
| | | | Desiminasi, Hilirisasi, promosi, dan Kemitraan |
| | | Sumberdaya Manusia | Administrasi Kepegawaian |
| | | | Pendidikan dan pelatihan |
| | | | Pengembangan Sumberdaya Manusia |
| | | | Manajemen kinerja |
| | | | Perancangan Sumberdaya Manusia |
| | | Aset | Arsip |
| | | | Pengelolaan keuangan |
| | | | Prasarana, Sarana dan Barang Milik Negara |
| | | Organisasi dan Tata Laksana | Kesekretariatan |
| | | | Organisasi |
| Penilaian Kesesuaian | | | |
| Onspeksi/Kendali Mutu | | | |
| 2. | Manajemen dan Ekonomi | Manajemen Jasa | Manjemen makanan dan Hospitaliti |
| | | | Pelayanan Grosir |
| | | | Jasa Profesional |
| | | | Real Estete |
| | | | Pelayanan Retail |
| | | | Jasa Perkantoran |
| | | Manajemen Publik | Manajemen pelayanan |
| | | | Manajemen Sumberdaya Manusia |
| | | | Manajemen Strategi |
| | | | Manajemen Keuangan |
| | | Manajemen Industri | Manajemen Koperasi dan UMKM |
| | | | Wirausaha |
| | | | Manajemen Sumberdaya Manusia |
| | | | Manajemen Operasi dan produksi |
| | | | Manajemen Pemasaran |
| | | | Manajemen Mutu |
| | | | Manajemen Lingkungan |
| | | Manajemen Pariwisata | Ekowisata |
| | | | Pemasaran pariwisata |
| | | | Manajemen pariwisata |
| | | | Ekonomi Pariwisata |
| | | | Dampak Pariwisata |

| | | | |
|---|---------------------------|------------------------------|--------------------------------------|
| 3. | Ekonomi | | Peramalan Pariwisata |
| | | | Perilaku Turis |
| | | | Kebijakan dan perencanaan Pariwisata |
| | | Manajemen Organisasi | Perencanaan dan Manajemen Organisasi |
| | | | Manajemen Sistem Informasi |
| | | | Teori Organisasi dan Teori Manajemen |
| | | | Perilaku Organisasi |
| | Ekonomi Kerakyatan | Kebijakan Ekonomi kerakyatan | |
| | | Ekonomi Koperasi | |
| | | Ekonomi Sektro Informal | |
| | | Ekonomi UMKM | |
| | Ekonomi Perusahaan | Manajemen Perusahaan | |
| | | Keuangan Perusahaan | |
| | | Tata Kelola Perusahaan | |
| | Ekonomi Industri | Investasi | |
| Struktur Pasar | | | |
| Ekonomi | | | |
| Ekonomi Industri Berbasis Sumberdaya Alam | | | |
| Industri Kecil Menengah | | | |
| Asuransi | | | |
| Aglomerasi | | | |
| Persaingan usaha | | | |
| Ekonomi Sosial | Ekonomi sosial Pertanian | | |
| | Ekonomi Sosial Kehitanaan | | |
| | Ekonomi Sosial Peternakan | | |
| | Ekonomi sosial Kelautan | | |

2. Program Studi S1 Akuntansi

| No | Bidang Fokus Penelitian | Tema Penelitian | Topik Penelitian |
|------------------------|-------------------------|-----------------------------|-------------------------|
| 1. | Ekonomi | Akuntansi | Akuntansi keuangan |
| | | | Akuntansi Sektor Publik |
| | | | Akuntansi Perpajakan |
| | | | Akuntansi Manajemen |
| | | | Auditing |
| | | | Akuntansi internasional |
| | | Ekonomi Publik | Akuntansi Sektor Publik |
| | | Ekonomi Syariah | Akuntansi Syariah |
| | | Ekonomi Perusahaan | Manajemen Perusahaan |
| | | | Keuangan Perusahaan |
| Tata Kelola Perusahaan | | | |
| 2. | Manajemen | Pengendalian | Pengawasan |
| | | | Inspeksi dan Audit |
| | | Perencanaan Program | Penganggaran |
| | | | Perencanaan |
| | | | Analisis Kebijakan |
| | | | Evaluasi |
| | | Aset | Arsip |
| | | | Pengelolaan keuangan |
| | | Organisasi dan Tata Laksana | Onspeksi/Kendali Mutu |
| | | 3. | Manajemen dan Ekonomi |
| Jasa Perkantoran | | | |
| Manajemen Publik | Manajemen Strategi | | |
| | Manajemen Keuangan | | |

3. Program Studi S1 Bisnis Digital

| No | Bidang Fokus Penelitian | Tema Penelitian | Topik Penelitian |
|----|-------------------------|----------------------|---|
| 1. | Ekonomi | Ekonomi Kerakyatan | Kebijakan Ekonomi kerakyatan |
| | | | Ekonomi Koperasi |
| | | | Ekonomi Sektro Informal |
| | | | Ekonomi UMKM |
| | | Ekonomi Perusahaan | Manajemen Perusahaan |
| | | | Keuangan Perusahaan |
| | | | Tata Kelola Perusahaan |
| | | Ekonomi Industri | Investasi |
| | | | Struktur Pasar |
| | | | Ekonomi |
| | | | Ekonomi Industri Berbasis Sumberdaya Alam |
| | | | Industri Kecil Menengah |
| | | | Asuransi |
| | | | Aglomerasi |
| | | | Persaingan usaha |
| | | Ekonomi Sosial | Ekonomi sosial Pertanian |
| | | | Ekonomi Sosial Kehitanan |
| | | | Ekonomi Sosial Peternakan |
| | | | Ekonomi sosial Kelautan |
| 2. | Manajemen dan Ekonomi | Manajemen Jasa | Manjemen makanan dan Hospitaliti |
| | | | Pelayanan Grosir |
| | | | Jasa Profesional |
| | | | Real Estete |
| | | | Pelayanan Retail |
| | | | Jasa Perkantoran |
| | | Manajemen Publik | Manajemen pelayanan |
| | | | Manajemen Sumberdaya Manusia |
| | | | Manajemen Strategi |
| | | | Manajemen Keuangan |
| | | Manajemen Industri | Manajemen Koperasi dan UMKM |
| | | | Wirausaha |
| | | | Manajemen Sumberdaya Manusia |
| | | | Manajemen Operasi dan produksi |
| | | | Manajemen Pemasaran |
| | | | Manajemen Mutu |
| | | | Manajemen Lingkungan |
| | | Manajemen Pariwisata | Ekowisata |
| | | | Pemasaran pariwisata |
| | | | Manajemen pariwisata |
| | | | Ekonomi Pariwisata |
| | | | Dampak Pariwisata |
| | | | Peramalan Pariwisata |
| | | | Perilaku Turis |
| | | | Kebijakan dan perencanaan Pariwisata |
| | | Manajemen | Perencanaan dan Manajemen |

| | | | |
|----|-----------|---------------------------|---|
| | | Organisasi | Organisasi |
| | | | Manajemen Sistem Informasi |
| | | | Teori Organisasi dan Teori Manajemen |
| | | | Perilaku Organisasi |
| 3. | Ekonomi | Ekonomi Kerakyatan | Kebijakan Ekonomi kerakyatan |
| | | | Ekonomi Koperasi |
| | | | Ekonomi Sektro Informal |
| | | | Ekonomi UMKM |
| | | Ekonomi Perusahaan | Manajemen Perusahaan |
| | | | Keuangan Perusahaan |
| | | | Tata Kelola Perusahaan |
| | | Ekonomi Industri | Investasi |
| | | | Struktur Pasar |
| | | | Ekonomi |
| | | | Ekonomi Industri Berbasis Sumberdaya Alam |
| | | | Industri Kecil Menengah |
| | | | Asuransi |
| | | | Aglomerasi |
| | | | Persaingan usaha |
| | | Ekonomi Sosial | Ekonomi sosial Pertanian |
| | | | Ekonomi Sosial Kehitanaan |
| | | | Ekonomi Sosial Peternakan |
| | | | Ekonomi sosial Kelautan |
| 4 | Manajemen | Pendayagunaan informatika | Pengembangan Website dan multimedia |
| | | | Pengelolaan jaringan dan Server |
| | | | Pengembangan Sistem informasi |
| | | | Pengelolaan Keamanan Informasi |

Lampiran 2. Fokus, Tema dan Topik Penelitian Fakultas Pertanian



BIDANG FOKUS, TEMA DAN TOPIK PENELITIAN FAKULTAS PERTANIAN UNVIERSITAS ISLAM INDRAGIRI

| No | Kode | Nama Pogram Studi |
|----|----------------|----------------------|
| 1. | 171017 – 54201 | S1 Agribisnis |
| 2. | 171017 – 54211 | S1 Agroteknologi |
| 3. | 171017 – 54243 | S1 Budidaya Perairan |
| 4. | 171017 – 41221 | S1 Teknologi Pangan |

1. Program Studi Agribisnis

| No | Bidang Fokus Penelitian | Tema Penelitian | Topik Penelitian |
|-------------------------------------|--|--|--|
| 1 | Pertanian, Peternakan, Ilmu & Teknologi Pangan, dan Kedokteran Hewan | Sistem usaha Pertanian | Sistem usaha Pertanian dan Perkebunan |
| | | | Pengelolaan, Penataan dan Pengembangan Produk pertanian |
| | | | Informasi dan Komunikasi Pertanian |
| | | | Agribisnis dan Kelmbagaan Usaha Tani |
| | | | Sistem Usaha Tanaman Pangan, Hortikultura dan Perkebunan |
| | | | Pengelolaan dan Mekanisme Usaha Pertanian |
| | | Teknologi Pascapanen | Energi Berbasis Pertanian |
| | | | Pengolahan pangan |
| 2. | Perikanan | Sistem Usaha Perikanan | Sosial, Budaya dan Kelembagaan Perikanan |
| | | | Pemasaran dan Perdagangan Perikanan |
| | | | Dinamika Pengelolaan Sumberdaya Perikanan |
| | | Pengolahan Hasil Perikanan | Teknologi Pengemasan Produk Perikanan |
| | | | Pengendalian Mutu dan Keselamatan Produk Perikanan |
| | | | Energi Berbasis Perikanan |
| | | | Teknologi Pascapanen Perikanan |
| | | | |
| 3. | Ekonomi | Ekonomi Sumberdaya Alam dan Lingkungan | Ekonomi Pertanian dan Kebijakan Pertanian |
| | | | Ekonomi Perikanan dan Kelautan |
| | | | Ekonomi Maritim |
| | | Ekonomi Sosial | Ekonomi Sosial Pertanian |
| | | | Ekonomi Sosial Kehutanan |
| | | | Ekonomi Sosial Peternakan |
| | | | Ekonomi Sosial Kelautan |
| | | Ekonomi Regional | Ekonomi Pedesaan |
| | | | Ekonomi Pesisir dan Maritim |
| | | Ekonomi industri | Investasi |
| | | | Struktur Pasar |
| | | | Ekonomi Industri Berbasis Sumberdaya Alam |
| | | | Industri Kecil Menengah |
| | | | Asuransi |
| | | | Aglomerasi |
| | | | Persaingan Usaha |
| Ekonomi Moneter dan Pasar Keurangan | Kuangan mikro | | |
| | Kuangan makro | | |
| | Pasar Modal | | |

| | | | |
|----|---------|------------------|---|
| | | | Asuransi |
| | | Ekonomi Industri | Investasi |
| | | | Struktur Pasar |
| | | | Ekonomi |
| | | | Ekonomi Industri Berbasis Sumberdaya Alam |
| | | | Industri Kecil Menengah |
| | | | Asuransi |
| | | | Aglomerasi |
| | | | Persaingan usaha |
| 5. | Ekonomi | Ekonomi Industri | Investasi |
| | | | Struktur Pasar |
| | | | Ekonomi |
| | | | Ekonomi Industri Berbasis Sumberdaya Alam |
| | | | Industri Kecil Menengah |
| | | | Asuransi |
| | | | Aglomerasi |
| | | | Persaingan usaha |

2. Program Studi S1 Agroteknologi

| No | Bidang Fokus Penelitian | Tema Penelitian | Topik Penelitian |
|------------------------|--|---|--|
| 1 | Pertanian, Peternakan, Ilmu & Teknologi Pangan, dan Kedokteran Hewan | Tanaman Pangan, Holtikultura dan Perkebunan | Pengelolaan Gulma |
| | | | Budidaya dan Produksi Tanaman |
| | | | Fisiologi Tanaman |
| | | | Pemuliaan dan Genetika Tanaman |
| | | | Hama dan Penyakit Tanaman |
| | | Ilmu Tanah, Agroklimatologi dan Hidrologi | Pengelolaan Lahan, Air dan ilom |
| | | | Pemetaan dan Karakteristik Tanah dan Lahan |
| | | | Ilmu lingkungan dan Pencemaran Sumberdaya Lahan |
| | | | Adaptasi dan Mitigasi Pertanian Tahap Perubahan iklim |
| | | | Konservasi Tanah dan Air |
| | | Teknologi Pertanian | Mikrobiologi Pangan |
| | | | Teknologi Pengolahan hasil Perkebunan |
| | | Sistem Usaha Pertanian | Sistem usaha Pertanian dan Perkebunan |
| | | | Pengelolaan, Penataan dan Pengembangan Produk pertanian |
| | | | Informasi dan Komunikasi Pertanian |
| | | | Agribisnis dan Kelmbagaan Usaha Tani |
| | | | Sistem Usaha Tanaman Pangan, Hortikultura dan Perkebunan |
| | | | Pengelolaan dan Mekanisme Usaha Pertanian |
| | | Teknologi Pascapanen | Energi Berbasis Pertanian |
| | | | Pengolahan pangan |
| Teknologi Pascapanen | | | |
| Teknologi Agroindustri | | | |
| 2. | Agriculturan and Enviromental Sciences | Agriculturan and VeterinarySciences | FisheriesSciences |
| | | | Horticulture |
| | | | Soil and Water |
| | | | Forestry Science |
| 3. | Biologi | Mikrobiologi | Mikrobiologi Pertanian |
| | | | Mikrobiologi Tanah |
| | | Botani | Anatomi dan Sosiologi Tumbuhan |
| | | | Fikologi |
| | | | Konservasi dan Pengelolaan |
| | | | Bioproduksi Botani |
| | | | Fitoremedias |
| | | | Fitokimia |
| | | | Etnobotani |
| | | | Bioproduksi Botani |
| | | | Biosistematik |
| | | Fisiologi | |
| | | Genetika | Genetika dan Pemuliaan Tanaman |

| | | | |
|----|-------------------------------------|--|---|
| | | Biologi Sel | Kultur Sel |
| | | | Fisiologi Sel |
| 4. | Bioteknologi | Bioteknologi Tanaman | Rekayasa Genetika Tanaman |
| 5. | Kehutanan | Silvikultur | Teknologi budidaya Hutan |
| | | | Pembibitan Tanaman Hutan |
| | | | Pembenihan Tanaman Hutan |
| | | | Agroforestri |
| 6. | Ekonomi | Ekonomi Sumberdaya Alam dan Lingkungan | Ekonomi Pertanian dan Kebijakan Pertanian |
| | | Ekonomi Sosial | Ekonomi Sosial Pertanian |
| | | | Ekonomi Sosial Kehutanan |
| | | Ekonomi Regional | Ekonomi Pedesaan |
| 7. | Teknik Sipil | Manajemen Sumber Daya Air | Teknologi Irigasi |
| | | | Tata Kelola Sumberdaya Air |
| 8. | Manajemen dan Ekonomi | Kebijakan Publik | Kebijakan Pertanian |
| | | Manajemen Pariwisata | Ekowisata |
| 9. | Hukum, Keadilan dan Penegakan Hukum | Hukum Hak Kekayaan Intelektual/ HKI | Perlindungan Varietas Tanaman dan Hewan |

3. Program Studi Budidaya Perairan

| No | Bidang Fokus Penelitian | Tema Penelitian | Topik Penelitian |
|--|-------------------------|----------------------------|--|
| 1. | Perikanan | Perikanan Budidaya | Kesehatan Ikan dan Lingkungan |
| | | | Teknik dan teknologi Akuakultur |
| | | | Pemuliaan dan Genetika |
| | | | Pemulihan Stok dan Konservasi Sumberdaya Ikan |
| | | | Nutrisi dan Teknologi Pakan Ikan |
| | | | Bioteknologi Perikanan dan Kelautan |
| | | | Pengelolaan Sumberdaya Lahan Akuakultur |
| | | Pengolahan Hasil Perikanan | Teknologi Pengemasan Produk Perikanan |
| | | | Pengendalian Mutu dan Keselamatan Produk Perikanan |
| | | | Energi Berbasis Perikanan |
| | | | Teknologi Pascapanen Perikanan |
| | | Sistem Usaha Perikanan | Sosial, Budaya dan Kelembagaan Perikanan |
| | | | Pemasaran dan Perdagangan Perikanan |
| | | | Dinamika Pengelolaan Sumberdaya Perikanan |
| | | Perikanan Tangkap | Alat dan Teknologi Penangkapan ikan |
| | | | Sumberdaya ikan dan Lingkungan |
| Pemulihan Stok dan konservasi Ikan Tangkap | | | |
| 2. | Ilmu Perairan | Oseanografi Biologi | Ekobiologi Laut |
| | | | Ekologi Laut |
| | | | Plankton Laut |
| | | | Zoologi Laut |
| | | | Botani Laut |
| | | Oseanografi Fisika | Hidrografi Laut |
| | | | Klimatologi Laut |
| | | Oseanografi Kimia | Pencemaran Laut |
| | | | Toksikologi Laut |
| | | | Biokimia Laut |
| | | Oseanografi Terapan | Bioteknologi Laut |
| | | | Oseanografi Perikanan |
| | | | Budidaya Biota Laut |
| | | Limnologi | Budidaya Biota Perairan Darat |
| | | | Mikrobiologi Akuatik |
| Toksikologi Akuatik | | | |
| Biologi Perairan Darat | | | |
| 3. | Biologi | Genetika | Genetika dan Pemuliaan Perikanan |
| | | Ekologi Wilayah | Ekologi Perairan Darat |
| | | | Ekologi Perairan Laut |
| | Biologi Sel | Histologi dan Anatomi | |
| 4. | Kehutanan | Silvikultur | Teknologi Budidaya Hutan |

| | | | |
|----|-------------------------------------|---|--|
| 5. | Teknik Kelautan | Teknik Perkapalan | Hidrologi dan infrastruktu Tambak |
| 6. | Hukum, Keadilan dan Penegakan Hukum | Hukum Kelautan | Pengaturan Perikanan Internasional |
| | | | Hak Ulaya Laut |
| | | | Zonasi Laut |
| | | | Penyelesaian Sengketa Wilayah Laut |
| | | Perlindungan lingkungan dan Sumberdaya Kelautan | |
| | | Hukum Internasional | Hukum Laut Internasional |
| | | Hukum Hak Kekayaan Intelektual/ HKI | Perlindungan Varietas Tanaman dan Hewan |
| 7. | Ekonomi | Ekonomi Sumberdaya Alam dan Lingkungan | Ekonomi Perikanan dan Kelautan |
| | | | Ekonomi Maritim |
| | | Ekonomi Regional | Ekonomi Pedesaan |
| | | | Ekonomi Pesisir dan Maritim |
| | | Ekonomi Sosial | Ekonomi Sosial Kelautan |
| 8. | Manajemen dan Ekonomi | Kebijakan Publik | Kebijakan Perikanan dan Kelautan |
| | | Manajemen Pariwisata | Ekowisata |
| 9. | Teknik dan Manajemen Lingkungan | Manajemen Lingkungan | Pengelolaan Sumber Daya Laut dan pesisir |

4. Program Studi S1 Teknologi Pangan

| No | Bidang Fokus Penelitian | Tema Penelitian | Topik Penelitian |
|------------------------------|--|----------------------------|--|
| 1 | Pertanian, Peternakan, Ilmu & Teknologi Pangan, dan Kedokteran Hewan | Teknologi Pertanian | Mikrobiologi Pangan |
| | | | Teknologi Produksi Bahan nabati |
| | | | Teknologi Enzim |
| | | | Desain produk Pangan |
| | | | Teknologi Hidrokolloid Sistem Makanan |
| | | | Teknologi Pengemasan Produk Pangan |
| | | | Keteknikan Pangan |
| | | | Kimia dan Biokimia Pangan |
| | | | Pengendalian Mutu dan Keselamatan Pangan |
| | | | Teknologi Proses Bahan Pangan |
| | | Ilmu dan Teknologi Pangan | Teknologi Pengemasan Produk Pangan |
| | | | Bioteknologi Pangan |
| | | | Desain Produk Pangan |
| | | | Keteknikan pangan |
| | | | Pengendalian Mutu dan Keamanan Pangan |
| | | Teknologi Pascapanen | Teknologi Proses Bahan pangan |
| | | | Energi Berbasis Pertanian |
| | | | Pengolahan pangan |
| Teknologi Pascapanen | | | |
| Teknologi Agroindustri | | | |
| Teknologi Nano dan biosensor | | | |
| 2. | Perikanan | Pengolahan Hasil Perikanan | Energi Berbasis Perikanan |
| | | | Pengolahan non Pangan |
| | | | Teknologi Bioproses |
| | | | Teknologi Pengemasan Produk Perikanan |
| 3. | Teknik Kimia | Teknologi Bioenergi | Pengendalian Mutu dan Keselamatan Produk Perikanan |
| | | | Teknologi Kilang Hayati |
| | | | Teknologi Sampah Hayati |
| 4. | Kimia | Kimia Organik | Energi Berbasis Perikanan |
| | | | Teknologi Pascapanen Perikanan |
| 5. | Kedokteran dan kesehatan | Makanan dan Gizi | Mikrobiologi Industri |
| | | | Kimia Pangan |
| 5. | Manajemen dan Ekonomi | Kebijakan Publik | Gizi |
| | | | Ilmu Pangan |
| 5. | Manajemen dan Ekonomi | Kebijakan Publik | Kebijakan Pangan |

Lampiran 3. Fokus, Tema dan Topik Penelitian Fakultas Hukum



BIDANG FOKUS, TEMA DAN TOPIK PENELITIAN FAKULTAS HUKUM UNVIERSITAS ISLAM INDRAGIRI

| No | Kode | Nama Pogram Studi |
|----|----------------|-------------------|
| 1. | 171017 – 74101 | S2 Hukum |
| 2. | 171017 – 74201 | S1 Ilmu Hukum |

1. Program Studi S2 Hukum

| No | Bidang Fokus Penelitian | Tema Penelitian | Topik Penelitian |
|-------------|--------------------------------------|--|---|
| 1. | Hukum, Keadilan, dan penegakan hukum | Hukum Kelautan | Hak Ulayat Laut |
| | | | Pengaturan perikanan internasional |
| | | | Zona Ekonomi Eksklusif |
| | | | Zona Laut |
| | | | Perlindungan Keamanan |
| | | | Penyelesaian Sengketa di Wilayah Laut |
| | | | Pelayaran, Pengangkutan, dan Asuransi Laut |
| | | | Perlindungan Lingkungan dan Sumberdaya Kelautan |
| | | Hukum kewarganegaraan dan Keimigrasian | Asas-Asas Kewarganegaraan |
| | | | Naturalisasi |
| | | | Perkawinan Beda Kewarganegaraan dan perlindungan Anak |
| | | | Peraturan imigrasi dan Cukai |
| | | Hukum Hak Kekayaan Intelektual/ HKI | Hak Paten |
| | | | Hak Merek |
| | | | Hak Publisitas |
| | | | Hak Cipta |
| | | | Perlindungan Varietas Tanaman dan Hewan |
| | | | Hak Desain industri |
| | | | Rahasia Dagang dan kompetisi Tidak Adil |
| | | | HKI Berbasis Kekhasan Geografis |
| | | Hukum Tata Negara | Ilmu perundang-Undangan |
| | | | Hukum Pemilu |
| | | | Perbandingan hukum tata Negara |
| | | | Hukum Konstitusi |
| | | | Hukum Pemerintah Daerah/Hukum Desentralisasi |
| | | Hukum Internasional | Hukum Perjanjian Internasional |
| | | | Hukum Laut Internasional |
| | | | Hukum Pidana Internasional |
| | | | Hukum Perdata Internasional |
| | | | Hukum Udara Internasional |
| | | | Hukum Lingkungan Internasional |
| | | | Hukum Pengangkutan Internasional |
| | | Hukum Lingkungan | Hukum Lingkungan Administrasi |
| | | | Hukum Lingkungan Pidana |
| | | | Hukum Lingkungan internasional |
| | | | Hukum Lingkungan Perdata |
| Hukum Pajak | Jenis-Jenis Pajak | | |
| | Subjek dan Objek Pajak | | |
| | Pajak dan Sanksi | | |
| | Kelembagaan Pajak | | |

| | | | |
|--|--|------------------------------|---|
| | | Hukum Keluarga | Hukum Waris |
| | | | Hukum Perkawinan |
| | | | Hukum Pengangkatan Anak |
| | | Hukum Adat | Hukum Adat dan pluralisme Hukum |
| | | | Hukum Perkawinan dan Waris Adat |
| | | | Penyelesaian Sengketa Adat |
| | | | Hak Ulayat Adat |
| | | | Lembaga Adat |
| | | Hukum Pidana | Hukum Pidana Islam |
| | | | Penyelesaian Sengketa Adat |
| | | | Hukum Pidana Internasional |
| | | | Penyelesaian Sengketa di Luar Pengadilan |
| | | | Hukum Pidana Adat |
| | | | Victimologi |
| | | | Teori Perundang-Undangan |
| | | | Psikologi |
| | | | Sistem Peradilan Pidana |
| | | | Hukum Acara Pidana |
| | | | Perbandingan Hukum Pidana |
| | | Hukum Kesehatan | Perlindungan Hak Pasien |
| | | | Malpraktek dalam Hukum Kesehatan |
| | | Hukum Dunia Maya | Pembobolan, Pembajakan, dan Perang Dunia Maya |
| | | | Perlindungan Informasi Elektronik |
| | | | Pornografi |
| | | | Bukti Digital |
| | | | Penipuan Online |
| | | | Transaksi Elektronik |
| | | Hukum Tata Ruang | Pengaturan dan perlindungan Kawasan Khusus |
| | | | Penatagunaan Tanah, Air dan Udara |
| | | | Pengaturan Pemanfaatan Ruang |
| | | | Perencanaan Pemanfaatan Ruang Wilayah |
| | | Hukum Agraria dan Pertanahan | Hukum Sengketa Pertanahan |
| | | | Hak Ulayat Adat dan Tanah |
| | | | Hukum dan Tata Kelola Pertanahan |
| | | | Hak Atas Tanah |
| | | | Reformasi Agraria |
| | | Hukum Ketenagakerjaan | Hukum Jaminan Sosial Pekerja |
| | | | Sistem outsourcing |
| | | | Hubungan industrial |
| | | | Penyelesaian Sengketa Ketenagakerjaan |
| | | | Perjanjian Kerja |
| | | | Sistem Pengupahan |
| | | | Serikat Pekerja |
| | | Hukum Administrasi | Hukum Dekonsetrasi, Desentralisasi, |

| | | | |
|--------------|---|--|--|
| | | Negara | dan Otonomi Daerah |
| | | | Peradilan Administrasi Negara |
| | | | Perbandingan hukum Administrasi Negara |
| | | | Hukum Kepegawaian |
| | | | Hukum Administrasi |
| | | Hukum Perdata | Hukum Perlindungan |
| | | | Hukum Perjanjian dan Perikatan |
| | | | Hukum Perdata Adat |
| | | | Hukum Gadai, Hipotik dan Fidusa |
| | | | Sistem dan Administrasi Peradilan perdata |
| | | | Peradilan Niaga |
| | | | Hukum Kepailitan |
| | | | Hukum Perdata Internasional |
| | | | Hukum Acara Perdata |
| | | | Hukum Pajak |
| | | | Hukum Penanaman Modal |
| | | | Hukum Pembiayaan |
| | | | Persaingan Usaha |
| | | | Hukum Waris |
| | | | Hukum Asuransi |
| | | | Hukum Ekonomi dan Perbankan |
| | | | Hukum Pasar Modal |
| | | Hukum Koperasi | |
| | | Hukum Korporasi dan Asosiasi | |
| | | Hukum Dagang dan kontrak | |
| | | Hukum dan Hak Asasi Manusia | Hukum dan Hak Asasi Manusia Internasional |
| | | | Aktor Non-Negara dan Hak Asasi Manusia |
| | | | Hukum dan HAM Indonesia |
| | | | Hak, Kewajiban dan Universalitas Hak Asasi Manusia |
| | | | Lembaga HAM Internasional |
| | | Penyelesaian Sengketa Alternatif | Pelayanan Konsultasi Penyelesaian Sengketa Alternaif |
| | | | Mediasi, negosiasi, Konsolidasi, Ajudikasi, dll |
| Arbitrase | | | |
| Hukum Islam | Hukum Waris Islam/Faraid | | |
| | Hukum Pidana Islam/Jinayah | | |
| | Hukum Perdata Islam/ Muamalah | | |
| | Hukum Ekonomi islam | | |
| | Sistem dan Administrasi Peradilan Agama Islam | | |
| 2. Manajemen | Hukum dan Kerjasama | Kerjasama | |
| | | Perancangan peraturan-Perundang-Undangan | |

| | | | |
|--|--|--|--------------------------------------|
| | | | Pengelolaan Hak kekayaan Intelektual |
| | | | Bantuan Hukum |

2. Program Studi S1 Ilmu Hukum

| No | Bidang Fokus Penelitian | Tema Penelitian | Topik Penelitian |
|-------------|--------------------------------------|--|---|
| 1. | Hukum, Keadilan, dan penegakan hukum | Hukum Kelautan | Hak Ulayat Laut |
| | | | Pengaturan perikanan internasional |
| | | | Zona Ekonomi Eksklusif |
| | | | Zonas Laut |
| | | | Perlindungan Keamanan |
| | | | Penyelesaian Sengketa di Wilayah Laut |
| | | | Pelayaran, Pengangkutan, dan Asuransi Laut |
| | | | Perlindungan Lingkungan dan Sumberdaya Kelautan |
| | | Hukum kewarganegaraan dan Keimigrasian | Asas-Asas Kewarganegaraan |
| | | | Naturalisasi |
| | | | Perkawinan Beda Kewarganegaraan dan perlindungan Anak |
| | | | Peraturan imigrasi dan Cukai |
| | | Hukum Hak Kekayaan Intelektual/ HKI | Hak Paten |
| | | | Hak Merek |
| | | | Hak Publisitas |
| | | | Hak Cipta |
| | | | Perlindungan Varietas Tanaman dan Hewan |
| | | | Hak Desain industri |
| | | | Rahasia Dagang dan kompetisi Tidak Adil |
| | | | HKI Berbasis Kekhasan Geografis |
| | | Hukum Tata Negara | Ilmu perundang-Undangan |
| | | | Hukum Pemilu |
| | | | Perbandingan hukum tata Negara |
| | | | Hukum Konstitusi |
| | | | Hukum Pemerintah Daerah/Hukum Desentralisasi |
| | | Hukum Internasional | Hukum Perjanjian Internasional |
| | | | Hukum Laut Internasional |
| | | | Hukum Pidana Internasional |
| | | | Hukum Perdata Internasional |
| | | | Hukum Udara Internasional |
| | | | Hukum Lingkungan Internasional |
| | | | Hukum Pengangkutan Internasional |
| | | Hukum Lingkungan | Hukum Lingkungan Administrasi |
| | | | Hukum Lingkungan Pidana |
| | | | Hukum Lingkungan internasional |
| | | | Hukum Lingkungan Perdata |
| Hukum Pajak | Jenis-Jenis Pajak | | |
| | Subjek dan Objek Pajak | | |
| | Pajak dan Sanksi | | |
| | Kelembagaan Pajak | | |

| | | | |
|----------------------------------|---------------------------------------|------------------------------|---|
| | | Hukum Keluarga | Hukum Waris |
| | | | Hukum Perkawinan |
| | | | Hukum Pengangkatan Anak |
| | | Hukum Adat | Hukum Adat dan pluralisme Hukum |
| | | | Hukum Perkawinan dan Waris Adat |
| | | | Penyelesaian Sengketa Adat |
| | | | Hak Ulayat Adat |
| | | | Lembaga Adat |
| | | Hukum Pidana | Hukum Pidana Islam |
| | | | Penyelesaian Sengketa Adat |
| | | | Hukum Pidana Internasional |
| | | | Penyelesaian Sengketa di Luar Pengadilan |
| | | | Hukum Pidana Adat |
| | | | Victimologi |
| | | | Tepro Perundang-Undangan |
| | | | Psikologi |
| | | | Sistem Peradilan Pidana |
| | | | Hukum Acara Pidana |
| | | | Perbandingan Hukum Pidana |
| | | Hukum Kesehatan | Perlindungan Hak Pasien |
| | | | Malpraktek dalam Hukum Kesehatan |
| | | Hukum Dunia Maya | Pembobolan, Pembajakan, dan Perang Dunia Maya |
| | | | Perlindungan Informasi Elektronik |
| | | | Pornografi |
| | | | Bukti Digital |
| | | | Penipuan Online |
| | | | Transaksi Elektronik |
| | | Hukum Tata Ruang | Pengaturan dan perlindungan Kawasan Khusus |
| | | | Penatagunaan Tanah, Air dan Udara |
| | | | Pengaturan Pemanfaatan Ruang |
| | | | Perencanaan Pemanfaatan Ruang Wilayah |
| | | Hukum Agraria dan Pertanahan | Hukum Sengketa Pertanahan |
| | | | Hak Ulaya Adat dan Tanah |
| Hukum dan Tata Kelola Pertanahan | | | |
| Hak Atas Tanah | | | |
| Hukum Ketenagakerjaan | Reforma Agraria | | |
| | Hukum Jaminan Sosial Pekerja | | |
| | Sistem outsourcing | | |
| | Hubungan industrial | | |
| | Penyelesaian Sengketa Ketenagakerjaan | | |
| | Perjanjian Kerja | | |
| | Sistem Pengupahan | | |
| Serikat Pekerja | | | |
| Hukum Administrasi | Hukum Dekonsetrasi, Desentralisasi, | | |

| | | | |
|--------------|---|--|--|
| | | Negara | dan Otonomi Daerah |
| | | | Peradilan Administrasi Negara |
| | | | Perbandingan hukum Administrasi Negara |
| | | | Hukum Kepegawaian |
| | | | Hukum Administrasi |
| | | Hukum Perdata | Hukum Perlindungan |
| | | | Hukum Perjanjian dan Perikatan |
| | | | Hukum Perdata Adat |
| | | | Hukum Gadai, Hipotik dan Fidusa |
| | | | Sistem dan Administrasi Peradilan perdata |
| | | | Peradilan Niaga |
| | | | Hukum Kepailitan |
| | | | Hukum Perdata Internasional |
| | | | Hukum Acara Perdata |
| | | | Hukum Pajak |
| | | | Hukum Penanaman Modal |
| | | | Hukum Pembiayaan |
| | | | Persaingan Usaha |
| | | | Hukum Waris |
| | | | Hukum Asuransi |
| | | | Hukum Ekonomi dan Perbankan |
| | | | Hukum Pasar Modal |
| | | | Hukum Koperasi |
| | | | Hukum Korprasi dan Asosiasi |
| | | | Hukum Dagang dan kontrak |
| | | Hukum dan Hak Asasi Manusia | Hukum dan Hak Asasi Manusia Internasional |
| | | | Aktor Non-Negara dan Hak Asasi Manusia |
| | | | Hukum dan HAM Indonesia |
| | | | Hak, Kewajiban dan Universalitas Hak Asasi Manusia |
| | | | Lembaga HAM Internasional |
| | | Penyelesaian Sengketa Alternatif | Pelayanan Konsultasi Penyelesaian Sengketa Alternaif |
| | | | Mediasi, negosiasi, Konsolidasi, Ajudikasi, dll |
| Abitrase | | | |
| Hukum Islam | Hukum Waris Islam/Faraid | | |
| | Hukum Pidana Islam/Jinayah | | |
| | Hukum Perdata Islam/ Muamaliah | | |
| | Hukum Ekonomi islam | | |
| | Sistem dan Administrasi Peradilan Agama Islam | | |
| 2. Manajemen | Hukum dan Kerjasama | Kerjasama | |
| | | Perancangan peraturan-Perundang-Undangan | |

| | | | |
|--|--|--|--------------------------------------|
| | | | Pengelolaan Hak kekayaan Intelektual |
| | | | Bantuan Hukum |

Lampiran 4. Fokus, Tema dan Topik Penelitian Fakultas Teknik dan Ilmu komputer



**BIDANG FOKUS, TEMA DAN TOPIK PENELITIAN
FAKULTAS TEKNIK DAN ILMU KOMPUTER
UNVIERSITAS ISLAM INDRAGIRI**

| No | Kode | Nama Pogram Studi |
|----|----------------|---------------------|
| 1. | 171017 – 22201 | S1 Teknik Sipil |
| 2. | 171017 – 26201 | S1 Teknik Industri |
| 3. | 171017 – 57201 | S1 Sistem Informasi |

1. Program Studi S1 Teknik Sipil

| No | Bidang Fokus Penelitian | Tema Penelitian | Topik Penelitian |
|---------------------------------|-------------------------------|---------------------------------|--|
| 1. | Teknik Sipil | Geoteknik | Likuifaksi |
| | | | Rekayasa Geologi dan Karakteristik Situs |
| | | | Rekayasa Geofisika |
| | | | Mekanika Batuan |
| | | | Keberlanjutan dalam Rekayasa Geoteknik |
| | | | Konstruksi dan Rekayasa Baah Tanah |
| | | | Komputasi Geoteknik |
| | | | Penggalian |
| | | | Geoteknik Erosi Tanah |
| | | | Terowongan |
| | | | Struktur Penahan Tanah |
| | | | Rekayasa Lereng |
| | | | Karakteristik dan Permodelan Tanah |
| | | | Rekayasa Lingkungan Tanah |
| | | | Dinamika Tanah |
| | | | Trobar |
| | | | Geosintetik |
| | | | Perbaikan Tanah |
| | | | Talud dan Lereng |
| | | | Tanah Tak Jenuh |
| | | | Manajemen dan Asesmen Resiko Tanah |
| | | Teknik Fondasi | |
| | | Rheologi Tanah | |
| | | Manajemen dan Teknik konstruksi | Metode Pengadaan proyek |
| | | | Manajemen Resiko |
| | | | Riset Omenperasi |
| | | | Pencemaran dan Pengendalian Waktu/Biaya |
| | | | Penyelesaian konflik dan Sengketa |
| | | | Konstruksi Berkelanjutan |
| | | | Konstruksi Ramping |
| | | | Manajemen bencana |
| | | | Sistem Informasi Manaje |
| | | | Administrasi kontrak Konstruksi |
| Sistem Manajemen Jembatan | | | |
| Manajemen Aset Infrastruktur | | | |
| Manajemen Pengerasan Jalan | | | |
| Manajemen Mutu | | | |
| Manajemen Produktifitas | | | |
| Manajemen Sumberdaya Manusia | | | |
| Oprasi dan Simulasi konstruksi | | | |
| Kerjasama Pemerintah dan Swasta | | | |
| Teknik Transportasi | Pemeliharaan Jalan/Preservasi | | |

| | | | |
|-------------------------------|--|------------------------------------|--------------------------------------|
| | | Jalan | Analisis Material Jalan dan Jembatan |
| | | | Perencanaan jalan dan jembatan |
| | | | Manajemen Transportasi |
| | | | Keselamatan jalan |
| | | | Teknologi Transportasi |
| | | | Konstruksi Jalan |
| | | | Teknologi Jalan |
| | | | Teknologi Jembatan |
| | | | Perencanaan Transportasi |
| | | | Ekonomi Transportasi |
| | | | Dampak lalu Lintas |
| | | Teknik Sumber Daya Air | Teknik Sabo |
| | | | Tta Kelola Sumberdaya Air |
| | | | Teknik lingkungan Sumberdaya Air |
| | | | Teknik hidraulik |
| | | | Teknologi Rawa |
| | | | Teknologi Pantai dan pelabuhan |
| | | | Teknologi Sungai |
| | | | Teknik Hidrologi |
| | | | Geoteknik keairan |
| | | | Teknologi Irigasi |
| | | Teknik Struktur | Efek Dinamik |
| | | | Struktur Beton |
| | | | Kenadalan Struktur |
| | | | Struktur Fiber dan polimer |
| | | | Struktur Karet |
| | | | Struktur Eksperimen |
| | | | Kinerja Struktur |
| | | | Struktur Baja |
| | | | Truktur Than Api |
| | | | Struktur Kyu |
| Metode Analisis dan komputasi | | | |
| 2. Teknik Kelautan | Teknik Pantai | Bangunan Pantai | |
| | | Teknik Reklamasi | |
| | Teknik Lepas Pantai | Manajemen Konstruksi Bangunan Laut | |
| | | Anjungan Lepas Pantai | |
| | | Pengelolaan Jalur Pelayaran | |
| | | Reklamasi dan Pengerukan | |
| | Teknik Perkapalan | Struktur Terapung | |
| | | Hidrologi dan Infrastruktur Tambak | |
| | 3. Arsitektur dan perencanaan Wilayah kota | Perencanaan Wilayah | Perencanaan Wi;ayah dan kota |
| Perancangan Arsitektur | | Lanskap | |
| | | Bangunan dan Tapak | |
| | | Perancangan Eksterior | |
| | | Perancangan Berwawasan Budaya | |
| Teknologi Bangunan | | Bangunan Tepat Guna | |
| | | Struktur Bangunan Gedung dan Gempa | |
| | | | Bangunan Berkinerja Tinggi |

2. Program Studi S1 Teknik Industri

| No | Bidang Fokus Penelitian | Tema Penelitian | Topik Penelitian |
|-----------------------------|-------------------------------------|-------------------------------------|---|
| 1. | Teknik dan Manajemen Industri | Bisnis dan Manajemen | Manajemen Pemasaran |
| | | | Manajemen Strategik |
| | | | Manajemen Pengemasan produk |
| | | | Manajemen Produksi dan Operasi |
| | | | Manajemen Keuangan |
| | | | Manajemen Kualitas |
| | | Manajemen Rantai Pasok dan Logistik | Manajemen Rantai Pasok dan Logistik Industri Non Manufaktur |
| | | | Manajemen Rantai Pasok dan Logistik Industri Manufaktur |
| | | Sistem Manufaktur | Rekayasa Sistem Manufaktur dan Perancangan Tata Letak |
| | | | Perancangan, Perawatan, dan Perbaikan Mesin dan Peralatan Bantu |
| | | Manajemen Saintifik | Manajemen Saintifik/ Riset Operasi Industri Jasa |
| | | | Manajemen Saintifik/ Riset Operasi Industri Manufaktur |
| | | Ergonomi dan Faktor Manusia | Mikro Ekonomi dan Faktor Manusia |
| | | | Makro Ekonomi dan Faktor Manusia |
| | | Sistem Informasi Manajemen | Sistem Informasi Manajemen Industri Non Manufaktur |
| | | | Sistem Informasi Manajemen Industri NManufaktur |
| Keselamatan Industri | Keselamatan Industri Non Manufaktur | | |
| | Keselamatan Industri Manufaktur | | |
| 2. | Manajemen dan Ekonomi | Manajemen Industri | Manajemen Koperasi dan UMKM |
| | | | Wirausaha |
| | | | Manajemen Sumberdaya Manusia |
| | | | Manajemen Operasi dan produksi |
| | | | Manajemen Pemasaran |
| | | | Manajemen Mutu |
| 3. | Teknik Kimia | Teknologi Proses Kimia | Perancangan proses Industri |
| | | Teknologi Bioproses | Proses Hilir Industri Bioproses Mikrobiologi Industri |
| 4. | Teknik dan Manajemen Lingkungan | Teknik Lingkungan | Perpipaaan |
| | | | Pengolahan Lumpur Limbah |
| | | | {engolahan Limbah Padat |
| | | | Pengendalian Pencemaran udara |
| | | | Daur Ulang limbah |
| | | | Pengolahan Air Minum |
| Pengelolaan Limbah Industri | | | |

| | | | |
|----|---------|----------------------------|--|
| | | | Pengolahan limbah Cair |
| | | Manajemen Lingkungan | Analisis Dampak Lingkungan Pengendalian pencemaran lingkungan |
| 5. | Ekonomi | Ekonomi Industri | Investasi Struktur Pasar Ekonomi Ekonomi Industri Berbasis Sumberdaya Alam Industri Kecil Menengah Asuransi Aglomerasi Persaingan usaha |
| | | Ekonomi Sumberdaya Manusia | Hubungan Industrial |

3. Program Studi S1 Sistem Informasi

| No | Bidang Fokus Penelitian | Tema Penelitian | Topik Penelitian |
|-----------------|------------------------------------|------------------------------|--|
| 1. | Teknologi Informasi dan Komunikasi | Jaringan komunikasi | Jaringan Komunikasi Komputer |
| | | | Pengelolaan Jaringan |
| | | | Teknologi Switching |
| | | | Teknologi jaringan pita Lebar |
| | | | Aplikasi jaringan untuk VoP, VoD, Video Conferenca |
| | | | Keamana Sistem |
| | | Forensik Digital | Forensik perangkat Bergerak |
| | | | Forensik jaringan |
| | | | Forensik Firewall |
| | | | Forensik Baiss Data |
| | | Kecerdasan Buatan | Jaringan Syaraf Tiruan |
| | | | Sistem Pakar |
| | | | Pengenalan ucapan |
| | | | Pengenalan pola |
| | | | Logika Baur |
| | | | Sistem Produksi |
| | | Pengolahan Sinyal Multimedia | Pengolahan Sinyal Video |
| | | | Enskripsi Sinyal |
| | | | Klasifikasi Sinyal Video |
| | | | Pengolahan Sinya Audio |
| | | | Permodelan 2D dan 3D |
| | | | Pencitraan Digital |
| | | | Pengolahan Citra |
| | | | Ekstraksi Sinyal |
| Kompresi Sinyal | | | |
| Visi Komputer | | | |
| Grafik Komputer | | | |
| Animasi | | | |

| | | | |
|---|-----------|---------------------------|---|
| | | Transmisi Telekomunikasi | Telekomunikasi NirKabel |
| | | | Komunikasi Kabel Optik |
| | | | Penyiaran dan komunikasi Radio |
| | | | Komunikasi Digital |
| | | | Teknologi Baseband |
| | | | Komunikasi Satelit |
| | | | Teknologi Antena |
| | | | Teknologi Radar, Gelombang milimeter, dan Gelombang Mikro |
| | | | Teknologi Modern |
| 2 | Manajemen | Pendayagunaan informatika | Pengembangan Website dan multimedia |
| | | | Pengelolaan jaringan dan Server |
| | | | Pengembangan Sistem informasi |
| | | | Pengelolaan Keamanan Informasi |

Lampiran 5. Fokus, Tema dan Topik Penelitian Fakultas Keguruan dan Ilmu Pendidikan



**BIDANG FOKUS, TEMA DAN TOPIK PENELITIAN
FAKULTAS KEGURUAN DAN ILMU PENDIDIKAN
UNVIERSITAS ISLAM INDRAGIRI**

| No | Kode | Nama Pogram Studi |
|----|----------------|---|
| 1. | 171017 – 88203 | S1 Pendidikan Bahasa Inggris |
| 2. | 171017 – 85201 | S1 Pendidikan Jasmani, Kesehatan dan Rekreasi |
| 3. | 171017 – | S1 Pendidikan Guru Sekolah Dasar |

1. Program Studi S1 Pendidikan Bahasa Inggris

| No | Bidang Fokus Penelitian | Tema Penelitian | Topik Penelitian |
|--|---------------------------------------|---------------------------|--|
| 1. | Pendidikan | Studi Pendidikan | Evaluasi Pendidikan |
| | | | Filsafat Pendidikan |
| | | | Psikologi Pendidikan |
| | | | Teknologi Pendidikan |
| | | | Konseling |
| | | | Kebijakan Pendidikan |
| | | | Penilaian Pendidikan |
| | | | Manajemen Pendidikan |
| | | Administrasi Pendidikan | |
| | | Pengembangan Profesi Guru | Pendidikan Guru Umum, Dasar, dan Menengah |
| Pendidikan kuar Biasa dan Kebutuhan Khusus | | | |
| Pendidikan Guru Kejuruan | | | |
| Studi Kurikulum | Pendidikan Pengajar Pendidikan Tinggi | | |
| | Kurikulum ilmu Pendidikan | | |
| 2. | Ilmu Kognitif dan Perilaku | Psikologi | Teori dan Pengembangan kurikulum |
| | | | Psikologi Pendidikan |
| | | | Pembelajaran, Memori, Kognitif, dan Bahasa |
| | | | Kepribadian, Kemampuan, dan Penilaian |

| | | | |
|----|-------------------|----------------------|---|
| | | | Kinerja, Persepsi, dan Sensor |
| 3. | Sosiologi | Sosiologi Pendidikan | Dimensi Sosial dalam Kebijakan dan Manajemen Pendidikan |
| | | | Sosiologi Sistem dan Kelembagaan Pendidikan |
| | | | Pendidikan multikultural |
| | | | Sosiologi Sistem Pendidikan |
| 4. | Manajemen | Sumberdaya Manusia | Pendidikan dan Pelatihan |
| 5. | Ilmu Komunikasi | Komunikasi Terapan | Komunikasi Pendidikan |
| 6. | Bahasa dan Sastra | Linguistik Terapan | Pendidikan Bahasa |

2. Program Studi S1 Pendidikan Jasmani, Kesehatan dan Rekreasi

| No | Bidang Fokus Penelitian | Tema Penelitian | Topik Penelitian |
|-----------------|----------------------------------|---------------------------|---|
| 1. | Pendidikan | Studi Pendidikan | Evaluasi Pendidikan |
| | | | Filsafat Pendidikan |
| | | | Psikologi Pendidikan |
| | | | Teknologi Pendidikan |
| | | | Konseling |
| | | | Kebijakan Pendidikan |
| | | | Penilaian Pendidikan |
| | | | Manajemen Pendidikan |
| | | | Administrasi Pendidikan |
| | | Pengembangan Profesi Guru | Pendidikan Guru Umum, Dasar, dan Menengah |
| | | | Pendidikan kuar Biasa dan Kebutuhan Khusus |
| | | | Pendidikan Guru Kejuruan |
| | | | Pendidikan Pengajar Pendidikan Tinggi |
| Studi Kurikulum | Kurikulum ilmu Pendidikan | | |
| | Teori dan Pengembangan kurikulum | | |
| 2. | Ilmu Kognitif dan Perilaku | Psikologi | Psikologi Pendidikan |
| | | | Pskologi Olah Raga dan Latihan |
| | | | Proses Sensorik, Persepsi, dan Kinerja |
| | | | Pembelajaran, Memori, Kognitif, dan Bahasa |
| | | | Kepribadian, Kemanpuan, dan Penilaian |
| | | | Kinerja, Persepsi, dan Sensor |
| 3. | Sosiologi | Sosiologi Pendidikan | Dimensi Sosial dalam Kebijakan dan Manajemen Pendidikan |
| | | | Sosiologi Sistem dan Kelembagaan Pendidikan |
| | | | Pendidikan multikultural |
| | | | Sosiologi Sistem Pendidikan |
| 4. | Manajemen | Sumberdaya Manusia | Pendidikan dan Pelatihan |
| 5. | Ilmu Komunikasi | Komunikasi Terapan | Komunikasi Pendidikan |

3. Program Studi S1 Pendidikan Guru Sekolah Dasar (PGSD)

| No | Bidang Fokus Penelitian | Tema Penelitian | Topik Penelitian |
|-----------------|----------------------------------|---------------------------|---|
| 1. | Pendidikan | Studi Pendidikan | Evaluasi Pendidikan |
| | | | Filsafat Pendidikan |
| | | | Psikologi Pendidikan |
| | | | Teknologi Pendidikan |
| | | | Konseling |
| | | | Kebijakan Pendidikan |
| | | | Penilaian Pendidikan |
| | | | Manajemen Pendidikan |
| | | | Administrasi Pendidikan |
| | | Pengembangan Profesi Guru | Pendidikan Guru Umum, Dasar, dan Menengah |
| | | | Pendidikan kuar Biasa dan Kebutuhan Khusus |
| | | | Pendidikan Guru Kejuruan |
| | | | Pendidikan Pengajar Pendidikan Tinggi |
| Studi Kurikulum | Kurikulum ilmu Pendidikan | | |
| | Teori dan Pengembangan kurikulum | | |
| 2. | Ilmu Kognitif dan Perilaku | Psikologi | Psikologi Pendidikan |
| | | | Pembelajaran, Memori, Kognitif, dan Bahasa |
| | | | Kepribadian, Kemampuan, dan Penilaian |
| | | | Kinerja, Persepsi, dan Sensor |
| 3. | Sosiologi | Sosiologi Pendidikan | Dimensi Sosial dalam Kebijakan dan Manajemen Pendidikan |
| | | | Sosiologi Sistem dan Kelembagaan Pendidikan |
| | | | Pendidikan multikultural |
| | | | Sosiologi Sistem Pendidikan |
| 4. | Manajemen | Sumberdaya Manusia | Pendidikan dan Pelatihan |
| 5. | Ilmu Komunikasi | Komunikasi Terapan | Komunikasi Pendidikan |
| 6. | Bahasa dan Sastra | Linguistik Terapan | Pendidikan Bahasa |

Lampiran 6. Fokus, Tema dan Topik Penelitian Fakultas Ilmu Agama Islam



BIDANG FOKUS, TEMA DAN TOPIK PENELITIAN FAKULTAS ILMU AGAMA ISLAM UNVIERSITAS ISLAM INDRAGIRI

| No | Kode | Nama Pogram Studi |
|----|----------------|------------------------------------|
| 1. | 171017 – | S2 Magister Pendidikan Agama Islam |
| 2. | 171017 – 76231 | S1 Ilmu Al-Qur'an dan Tafsir |
| 3. | 171017 – 88231 | S1 Manajemen Pendidikan Islam |
| 4. | 171017 – 60202 | S1 Ekonomi Syariah |

1. Program Studi S2 Magister Studi Agama Islam

| No | Bidang Fokus Penelitian | Tema Penelitian | Topik Penelitian |
|----------------------------|--------------------------------------|-----------------------------|---|
| 1. | Agama dan Keberagaman | Doktrin Agama | Yurisprudensi Agama |
| | | | Kajian Kitab Suci |
| | | | Teologi |
| | | Khazanah Keagamaan | Lektuk Keagamaan/Penceramah |
| | | | Sejarah Agama |
| | | | Kaligrafi |
| | | | Fisiologi Keagamaan |
| | | Agama dan tradisi Keagamaan | Agama Lokal vis a vis Agama Samawi |
| | | | Agama dan gender |
| Aliran dan Paham Keagamaan | | | |
| Pendidikan Agama | | | |
| 2. | Hukum, Keadilan, dan Penegakan Hukum | Hukum Keluarga | Hukum Waris |
| | | | Hukum Perkawinan |
| | | | Hukum Pengangkatan Anak |
| | | Hukum Pidana | Hukum Pidana Islam |
| | | Hukum Islam | Hukum Waris Islam/Faraid |
| | | | Hukum Pidana Islam/Jinayah |
| | | | Hukum Perdata Islam/ Muamalah |
| | | | Hukum Ekonomi islam |
| | | | Sistem dan Administrasi Peradilan Agama Islam |

| | | | |
|-----------------|----------------------------------|---------------------------|---|
| 3. | Ekonomi | Ekonomi Syariah | Lembaga Keuangan Syariah Non-Bank |
| | | | Kebijakan Ekonomi Syariah |
| | | | Pendanaan dan Pembiayaan Syariah |
| | | | Manajemen Syariah |
| | | | Perbankan Syariah |
| 4. | Sejarah | Sejarah islam Indonesia | Sejarah Islam Masa Modren |
| | | | Sejarah Islam dan Sebarannya |
| | | | Sejarah Islam masa Kerajaan |
| | | | Sejarah Islam Masa Kolonial |
| | | Sejarah Indonesia | Sejarah Kerajaan Islam |
| 5. | Pendidikan | Studi Pendidikan | Evaluasi Pendidikan |
| | | | Filsafat Pendidikan |
| | | | Psikologi Pendidikan |
| | | | Teknologi Pendidikan |
| | | | Konseling |
| | | | Kebijakan Pendidikan |
| | | | Penilaian Pendidikan |
| | | | Manajemen Pendidikan |
| | | | Administrasi Pendidikan |
| | | Pengembangan Profesi Guru | Pendidikan Guru Umum, Dasar, dan Menengah |
| | | | Pendidikan kuar Biasa dan Kebutuhan Khusus |
| | | | Pendidikan Guru Kejuruan |
| | | | Pendidikan Pengajar Pendidikan Tinggi |
| Studi Kurikulum | Kurikulum ilmu Pendidikan | | |
| | Teori dan Pengembangan kurikulum | | |
| 6. | Ilmu Kognitif dan Perilaku | Psikologi | Psikologi Pendidikan |
| | | | Pembelajaran, Memori, Kognitif, dan Bahasa |
| | | | Kepribadian, Kemampuan, dan Penilaian Kinerja, Persepsi, dan Sensor |
| | | | Psikologi Agama |
| | | | |
| 7. | Sosiologi | Sosiologi Pendidikan | Dimensi Sosial dalam Kebijakan dan Manajemen Pendidikan |
| | | | Sosiologi Sistem dan Kelembagaan Pendidikan |
| | | | Pendidikan multikultural |
| | | | Sosiologi Sistem Pendidikan |
| 8. | Manajemen | Sumberdaya Manusia | Pendidikan dan Pelatihan |
| 9. | Ilmu Komunikasi | Komunikasi Terapan | Komunikasi Pendidikan |
| 10. | Bahasa dan Sastra | Linguistik Terapan | Pendidikan Bahasa |
| 11. | Fiqih Islam | Fiqih Ibadah | Ibadah |
| | | | Thaharah |
| | | | Sholat |
| | | | Zakat |
| | | | Puasa |
| | | | Haji |

| | | | |
|--|--|-----------------|--------------------------------------|
| | | | Jenazah |
| | | Fiqh Mu'amalat | Al-Muamalah Al Madiyah |
| | | | Al-Muamalah Al Adabiyah |
| | | | Prinsip fiqh Muamalah |
| | | Fiqh Lingkungan | Penyembelihan Hewan |
| | | | Pelestarian Lingkungan |
| | | | Hubungan Manusia dengan Alam/Ekologi |

2. Program Studi S1 Ilmu Al-Qur'an dan Tafsir

| No | Bidang Fokus Penelitian | Tema Penelitian | Topik Penelitian |
|----------------------------------|--------------------------------------|---|------------------------------------|
| 1. | Agama dan Keberagaman | Doktrin Agama | Yurisprudensi Agama |
| | | | Kajian Kitab Suci |
| | | | Teologi |
| | | Khazanah Keagamaan | Lektur Keagamaan/Penceramah |
| | | | Sejarah Agama |
| | | | Kaligrafi |
| | | | Fisiologi Keagamaan |
| | | Agama dan tradisi Keagamaan | Agama Lokal vis a vis Agama Samawi |
| | | | Agama dan gender |
| | | | Aliran dan Paham Keagamaan |
| Pendidikan Agama | | | |
| 2. | Hukum, Keadilan, dan Penegakan Hukum | Hukum Keluarga | Hukum Waris |
| | | | Hukum Perkawinan |
| | | | Hukum Pengangkatan Anak |
| | | Hukum Pidana | Hukum Pidana Islam |
| | | Hukum Islam | Hukum Waris Islam/Faraid |
| | | | Hukum Pidana Islam/Jinayah |
| | | | Hukum Perdata Islam/ Muamalah |
| | | | Hukum Ekonomi islam |
| | | Sistem dan Administrasi Peradilan Agama Islam | |
| | | 3. | Ekonomi |
| Kebijakan Ekonomi Syariah | | | |
| Pendanaan dan Pembiayaan Syariah | | | |
| Manajemen Syariah | | | |
| Perbankan Syariah | | | |
| Akuntansi Syariah | | | |
| 4. | Sejarah | Sejarah islam Indonesia | Sejarah Islam Masa Moderen |
| | | | Sejarah Islam dan Sebarannya |
| | | | Sejarah Islam masa Kerajaan |
| | | | Sejarah Islam Masa Kolonial |
| | | Sejarah Indonesia | Sejarah Kerajaan Islam |
| 5. | Ilmu Kognitif dan Perilaku | Psikologi | Psikologi Agama |
| 6. | Fiqh Islam | Fiqh Ibadah | Ibadah |
| | | | Thaharah/Bersuci |
| | | | Sholat |

| | | | |
|--|-----------------|------------------|------------------------------|
| | | | Zakat |
| | | | Puasa |
| | | | Haji |
| | | | Jenazah |
| | | Fiqih Mu'amalat | Al-Muamalah Al Madiyah |
| | | | Al-Muamalah Al Adabiyah |
| | | | Prinsip fiqh Muamalah |
| | | Fiqih Lingkungan | Penyembelihan Hewan |
| | | | Pelestarian Lingkungan |
| | | | Hubungan Manusia dengan Alam |
| | Living Al-Quran | Living Al-Quran | Living Al-Quran |
| | Living Hadist | Living Hadist | Living Hadist |

3. Program Studi S1 Manajemen Pendidikan Islam

| No | Bidang Fokus Penelitian | Tema Penelitian | Topik Penelitian |
|--|---|---------------------------|---|
| 1. | Pendidikan | Studi Pendidikan | Evaluasi Pendidikan |
| | | | Filsafat Pendidikan |
| | | | Psikologi Pendidikan |
| | | | Teknologi Pendidikan |
| | | | Konseling |
| | | | Kebijakan Pendidikan |
| | | | Penilaian Pendidikan |
| | | | Manajemen Pendidikan |
| | | | Administrasi Pendidikan |
| | | Pengembangan Profesi Guru | Pendidikan Guru Umum, Dasar, dan Menengah |
| Pendidikan kuar Biasa dan Kebutuhan Khusus | | | |
| Pendidikan Guru Kejuruan | | | |
| Studi Kurikulum | Pendidikan Pengajar Pendidikan Tinggi | | |
| | Kurikulum ilmu Pendidikan Teori dan Pengembangan kurikulum | | |
| 2. | Ilmu Kognitif dan Perilaku | Psikologi | Psikologi Pendidikan |
| | | | Pembelajaran, Memori, Kognitif, dan Bahasa |
| | | | Kepribadian, Kemampuan, dan Penilaian |
| | | | Kinerja, Persepsi, dan Sensor |
| | | | Psikologi Agama |
| 3. | Sosiologi | Sosiologi Pendidikan | Dimensi Sosial dalam Kebijakan dan Manajemen Pendidikan |
| | | | Sosiologi Sistem dan Kelembagaan Pendidikan |
| | | | Pendidikan multikultural |
| | | | Sosiologi Sistem Pendidikan |
| 4. | Manajemen | Sumberdaya Manusia | Pendidikan dan Pelatihan |
| 5. | Ilmu Komunikasi | Komunikasi Terapan | Komunikasi Pendidikan |
| 6. | Agama dan Keberagaman | Doktrin Agama | Yurisprudensi Agama |
| | | | Kajian Kitab Suci |

| | | | |
|----|-------------------|-----------------------------|------------------------------------|
| | | | Teologi |
| | | Khazanah Keagamaan | Lektur Keagamaan/Penceramah |
| | | | Sejarah Agama |
| | | | Kaligrafi |
| | | | Fisiologi Keagamaan |
| | | Agama dan tradisi Keagamaan | Agama Lokal vis a vis Agama Samawi |
| | | | Agama dan gender |
| | | | Aliran dan Paham Keagamaan |
| | | | Pendidikan Agama |
| 7. | Sejarah | Sejarah Islam Indonesia | Sejarah Islam Masa Moderen |
| | | | Sejarah Islam dan Sebarannya |
| | | | Sejarah Islam masa Kerajaan |
| | | | Sejarah Islam Masa Kolonial |
| | | Sejarah Indonesia | Sejarah Kerajaan Islam |
| 8. | Bahasa dan Sastra | Linguistik Terapan | Pendidikan Bahasa |
| 9. | Fiqh Islam | Fiqh Ibadah | Ibadah |
| | | | Thaharah |
| | | | Sholat |
| | | | Zakat |
| | | | Puasa |
| | | | Haji |
| | | | Jenazah |
| | | Fiqh Mu'amalat | Al-Muamalah Al Madiyah |
| | | | Al-Muamalah Al Adabiyah |
| | | | Prinsip fiqh Muamalah |
| | | Fiqh Lingkungan | Penyembelihan Hewan |
| | | | Pelestarian Lingkungan |
| | | | Hubungan Manusia dengan Alam |

4. Program Studi S1 Ekonomi Syariah

| No | Bidang Fokus Penelitian | Tema Penelitian | Topik Penelitian |
|----|-------------------------|---------------------------------|--|
| 1. | Ekonomi | Ekonomi Syariah | Lembaga Keuangan Syariah Non-Bank |
| | | | Kebijakan Ekonomi Syariah |
| | | | Pendanaan dan Pembiayaan Syariah |
| | | | Manajemen Syariah |
| | | | Perbankan Syariah |
| | | Akuntansi Syariah | |
| 2. | Keuangan Islam | Fiqh Keuangan Islam Dasar | |
| | | | |
| | | Fiqh Keuangan Islam Kontemporer | |
| 3. | Figh | Fiqh & Ushul Figh | Fatwa Keuangan Syariah |
| | | Maqashid Syariah | Kaidah-Kaidah Keuangan Syariah |
| | | | Istinbat Hukum Ekonomi dan Keuangan |
| | | | Istidlal Hukum Ekonomi dan Keuangan |
| 4. | Kebijakan Publik | Pembangunan Ekonomi | Kebijakan Fiskal dan Moneter Islam |
| | | Distribusi | Kebijakan publik dan kesejahteraan |
| | | Kebijakan Keuangan | Regulasi keuangan dan inklusi |
| | | Pemberdayaan Ekonomi Umat | Peran zakat dan filantropi |
| | Keuangan Publik | Zakat | <ul style="list-style-type: none"> - Optimalisasi penerimaan zakat - Model distribusi zakat - Implementasi digital teknologi untuk efisiensi keuangan publik - Evaluasi kebijakan zakat provinsi |
| | | Wakaf | <ul style="list-style-type: none"> - Wakaf tunai - Strategi pengelolaan wakaf - Wakaf untuk pendidikan - Regulasi wakaf produktif |
| | | Sukuk | <ul style="list-style-type: none"> - Sukuk untuk infrastruktur publik - Efektifitas sukuk pembiayaan publik - Strategi diversifikasi sukuk |
| | | Pajak | <ul style="list-style-type: none"> - Integrasi pajak dan zakat - Pajak progresif - Efisiensi pajak - Studi banding pajak di berbagai negara |
| 5. | Manajemen Islami | MSDM Islami | <ul style="list-style-type: none"> - Implementasi nilai-nilai islam dalam MSDM - Etika dan produktivitas - Shura dan MSDM |
| 6. | Pemikiran Ekonomi | Prinsip-prinsip | <ul style="list-style-type: none"> - Konsep keadilan distribusi - Maqashid syariah dan pembangunan - Perbandingan Islam dan kapitalis |
| | | Sejarah Pemikiran | - Kontribusi Tokoh Muslim Klasik |

| | | | |
|----|-----------------------------------|--|--|
| | | Ekonomi Islam | - Kontribusi Tokoh Muslim modern |
| 7. | Tafsir dan Hadits | Prinsip dasar Ekonomi Dalam Al-Qur'an dan Hadits | - Prinsip dasar ekonomi - Etika bisnis - Zakat - Ribaw - Wakaf - Keseimbangan sosial - Kepemilikan dan pengelolaan harga |
| 8. | Isu-isu ekonomi Islam kontemporer | Ketimpangan | - Ketimpangan pendapatan - Strategi distribusi kekayaan - Filantropi dan ketimpangan - Ketimpangan dan stabilitas politik - Rasio gini |
| | | Kemiskinan | - Efektifitas program pengentasan kemiskinan - Pendidikan dan kemiskinan - Indeks pembangunan manusia dan kemiskinan |
| | | Pengangguran dan full employment | - Analisis tingkan pengangguran sektor indsutri dan petanian - Strategi pemeirintah dalam menyelesaikan kemsikinan - Wirausaha dan kemiskinan - Pendidikan dan pengangguran |
| | | Krisis ekonomi global | - Studi empiris krisis ekonomi global - Fiskal dan moneter mengatasi krisis - Studi perbandingan |
| | | Fintech (Financial technology) | - Fintech dan inklusi keuangan islam - E-commerce - Regulasi layanan keuangan digital - Cripto dan Blockchain |
| | | Ekonomi Hijau | - Sustainable Development Goals (SDGs) atau Pembangunan berkelanjutan. - Transisi energi - Peran masyarakat dalam ekonomi hijau |
| | | Ketahanan Pangan | - Strategi Kebijakan - Teknologi dan kebijakan ketahan pangan - Ekonomi Islam dan ketahanan pangan |

Lampiran 7. Fokus, Tema dan Topik Penelitian Fakultas Ilmu Kesehatan



**BIDANG FOKUS, TEMA DAN TOPIK PENELITIAN
FAKULTAS ILMU KESEHATAN
UNVIERSITAS ISLAM INDRAGIRI**

| No | Kode | Nama Pogram Studi |
|----|----------------|-------------------|
| 1. | 171017 – 13211 | S1 Gizi |
| 2. | 171017 – 15401 | D3 Kebidanan |

1. Program Studi S1 Gizi

| No | Bidang Fokus Penelitian | Tema Penelitian | Topik Penelitian |
|----|--------------------------|----------------------|-----------------------------------|
| 1. | Kedokteran dan Kesehatan | Makanan dan Gizi | Gizi |
| | | | Ilmu Pangan |
| | | Kesehatan Masyarakat | Perilaku kesehatan |
| | | | Kebijakan dan manajemen Kesehatan |
| | | Pelayanan Kesehatan | |

2. Program Studi D3 Kebidanan

| No | Bidang Fokus Penelitian | Tema Penelitian | Topik Penelitian |
|----|--------------------------|----------------------|-----------------------------------|
| 1. | Kedokteran dan Kesehatan | Kesehatan Masyarakat | Perilaku kesehatan |
| | | | Kesehatan Reproduksi |
| | | | Kebijakand an manajemen Kesehatan |
| | | | Pelayanan Kesehatan |